

GUIDE

DES ASSOCIATIONS

LAONNOISES



2017 - 2018



Ville de LAON

SOMMAIRE

VIE LAONNOISE

4

PATRIOTISME	4
COMMERCES ET ÉCONOMIE	5
VIE DE QUARTIER	6
DIVERS	7

CULTURE

8

ARTS PLASTIQUES	8
COLLECTIONNEURS	8
DANSE	9
ÉVÉNEMENTIEL	9
MUSIQUE	10
THÉÂTRE	12
TOURISME & PATRIMOINE	12
DIVERS	13

SOCIAL

14

CARITATIF & SOLIDARITÉ	14
CLUBS SERVICES	15
EMPLOI ET INSERTION	15
FAMILLE	16
HANDICAP	17
RENCONTRE	19
SANTÉ	20
SENIORS	21
DIVERS	22

JEUNESSE

23

SPORTS ET LOISIRS

25

AÉRONAUTISME	25
ARTS MARTIAUX	25
ATHLÉTISME	26
BADMINTON	27
BASKET	27
BOXE	27
CYCLISME	27
ÉQUITATION & ANIMAUX	28
ESCRIME	28
FOOTBALL	28
GYMNASTIQUE	29
HANDBALL	29
HALTÉROPHILIE	30
HOCKEY	30
JEUX	30
NATATION, NAUTISME & PLONGÉE	31
PÊCHE	31
PÉTANQUE & BOULES	32
RANDONNÉES	32
RUGBY	33
SKATE	33
SPORTS MÉCANIQUES	33
TENNIS	33
TENNIS DE TABLE	34
TIR	34
VOLLEY-BALL	34
YOGA ET ZEN	34
AUTRES	35
SPORTS SCOLAIRES	36

INDEX DES ASSOCIATIONS

37



ÉDITO



La Ville de Laon est fière de vous présenter la nouvelle édition du Guide des associations. Années après années, ce document s'étoffe en répertoriant l'ensemble des initiatives portées par celles et ceux qui s'engagent, en tant que citoyens et dans un but désintéressé, autour d'un projet collectif.

Notre territoire possède de nombreux atouts qui font la richesse et la diversité des habitants du Laonnois. Ce guide est aussi bien un moyen d'information à votre destination, qu'un important levier permettant de valoriser l'engagement des acteurs associatifs.

Au fil des pages, vous trouverez par conséquent un très large choix d'activités : engagement culturel, pratiques sportives, actions humanitaires ou éducatives, clubs services, promotion et connaissance de notre patrimoine... Chacune des structures répertoriées vous permet de vous réaliser pleinement, en fonction de vos centres d'intérêts et de vos goûts.

Ce guide est également un outil au service des bénévoles : celles et ceux qui animent et font vivre les associations. À travers ces pages, nous tenons à les remercier autant qu'à leur rendre hommage. En faisant mieux connaître leurs nombreuses actions, notre Ville participe à la promotion de cet engagement altruiste. Donner de son temps au service des autres, voici la valeur centrale qui fait la force des associations.

La Ville de Laon agit pleinement à vos côtés : nous vous informons des initiatives locales, nous créons et mettons à votre disposition de nombreux équipements fonctionnels ainsi que modernes, nous accordons des subventions, nous facilitons l'organisation d'événements de grande ampleur en faveur des acteurs associatifs.

Notre territoire est source d'opportunités : à chacune et à chacun d'entre nous de participer afin de cultiver la richesse de notre tissu associatif, celle qui insère les Laonnois et les rapproche les uns des autres, qui valorise leur cadre de vie, et donne du sens à l'engagement individuel en l'inscrivant dans un projet qui nous rassemble.

Bien à vous,

Antoine LEFÈVRE
Sénateur-Maire de Laon

PATRIOTISME

122^{ÈME} SECTION DES MÉDAILLÉS MILITAIRES

Président : Alain SAVELON

25 chemin de la petite montagne
02870 Besny-et-Loizy

☎ 03 23 79 11 74 ou 07 82 79 04 58
✉ alain@savelon.fr

Apolitique et non-confessionnelle, la SNEMM dispose d'un réseau de 850 sections réparties en France, dans les DOM-TOM et à l'étranger, qui contribuent à son action sociale et s'attachent avec elle au rayonnement de la médaille militaire, ainsi qu'au culte de la mémoire.

ASSOCIATION FRANCO-AMÉRICAINNE DE L'AISNE

Président : Bernard CROZA

7 rue Isnard - 02000 Mons-en-Laonnois

☎ 03 23 24 12 74
✉ afaa@laonnois.com

L'association organise deux meetings traditionnellement, au printemps et en automne, à des dates proches des fêtes américaines de l'Indépendance Day (4 juillet) et de Thanksgiving (4^{ème} jeudi de novembre). Elle participe à la cérémonie de la Victoire, à Samoussy, le 8 Mai.

ASSOCIATION DÉPARTEMENTALE DES COMBATTANTS PRISONNIERS DE GUERRE ET COMBATTANTS D'ALGÉRIE, TUNISIE, MAROC, T.O.E. & VEUVES DE L'AISNE

Président : Jean-Pierre MOREIRA

3 avenue Carnot - 02000 Laon

☎ 03 23 23 27 71
✉ acpg.catm.toeaisne@orange.fr

ASSOCIATION NATIONALE DES MEMBRES DE L'ORDRE NATIONAL DU MÉRITE

Contact : Benoît D'EIMAR DE JABRUN
Rue Arsène Houssaye
02000 Bruyères et Montbérault

COMITÉ DE LAON DU SOUVENIR FRANÇAIS

Président :

Lieutenant-Colonel Jean-Quentin DELVAL

41^{bis} route de la Fère - 02000 Laon

☎ 06 08 09 64 22
✉ jq.delval@orange.fr

Le souvenir français a pour vocation de conserver la mémoire de celles et ceux qui sont morts pour la France en entretenant leurs tombes et les monuments élevés à leur mémoire et transmettre le flambeau aux jeunes générations.

GROUPEMENT DES CADRES DE RÉSERVE DE LAON

Président : Colonel Jean-Pierre VASTEL

16 rue Émile Fillatre - 02000 Laon

☎ 03 23 23 38 23 ou 06 70 94 61 78
✉ jean-pierre.vastel@orange.fr

Le GCR regroupe des officiers, des sous-officiers, des gradés de réserve ou à la retraite et des sympathisants de toutes les armées.

Il maintient le contact avec les armées et contribue à transmettre l'esprit de défense. Il perpétue le devoir de mémoire. Enfin, le GCR préserve les droits et intérêts moraux et matériels de ses adhérents.



SOCIÉTÉ DES MEMBRES DE LA LÉGION D'HONNEUR (SMLH) COMITÉ DE LAON

Président : Jean-Luc DOYEZ

448 rampe d'Ardon - 02000 Laon

☎ 09 83 71 69 82
✉ jeanlucdoyez@gmail.com
www.smlh.fr

La SMLH participe à des actions de solidarité nationale tout en renforçant les liens d'entraide entre les membres et promeut, dans la société française, les valeurs incarnées par la Légion d'honneur. Elle contribue au développement de l'esprit patriotique, notamment par des actions éducatives auprès de la jeunesse.

UNION NATIONALE DES ANCIENS COMBATTANTS - SECTION CANTONALE DU LAONNOIS

Président : Guy DORANGEVILLE

14 rue Joliot-Curie - 02000 Chambry

☎ 03 23 23 44 08
✉ guy.dorangeville@sfr.fr
www.unc.fr

L'UNC accueille toutes les générations du monde combattant sans distinction d'opinion, de race ou de religion pour :

- Rassembler les hommes et les femmes qui ont porté l'uniforme pour la défense de la France pendant les conflits ou au titre du service national, les veuves d'anciens combattants et les veuves et orphelins de guerre,
- Maintenir et développer les liens de camaraderie, d'amitié et de solidarité qui existent entre tous ceux qui ont participé à la défense de la patrie,
- Agir pour la défense des intérêts du monde combattant,
- Perpétuer le souvenir des combattants morts pour la France,
- Contribuer au devoir de mémoire et à la formation civique des jeunes générations,
- Participer à l'esprit de défense par son témoignage et ses réflexions.

COMMERCES ET ÉCONOMIE

ASSOCIATION GESTION DU MARCHÉ DU TERROIR

Présidente : Emmanuelle FAUCON

Rue Coluche - 02350 Liesse-Notre-Dame

☎ 03 23 22 40 14
✉ manuefaucou@yahoo.fr

L'après-midi de chaque 3^{ème} vendredi du mois, le cloître de l'abbaye Saint-Martin de Laon accueille le marché des produits du terroir, moment privilégié pour retrouver entre vingt et trente producteurs locaux de métiers de bouche, des produits maraîchers aux fromagers, en passant par la boulangerie, les viandes, le miel, les épices ou le champagne...

L'Association gestion du marché du terroir (composée des exposants et d'un représentant de l'Office de Tourisme du Pays de Laon) s'occupe de la gestion de ce marché.

CŒUR DE LAON

Présidentes :

Annie MICHEL et Lydie COMPERE

5 place du Marché aux Herbes - 02000 Laon

☎ 06 46 06 64 76
f Cœur de Laon

Cœur de Laon est une association de commerçants de la cité médiévale de Laon.

ESPACE COMMERCIAL DE VAUX

Présidente : Clarisse LEMOINE

13 place Victor Hugo - 02000 Laon

☎ 03 23 23 10 72

L'Espace Commercial de Vaux regroupe une trentaine de commerçants, artisans et sociétés de services situés, comme son nom l'indique, dans le quartier de Vaux. Elle s'attache à mettre en place diverses animations tout au long de l'année, comme les animations de Noël, des brocantes, des périodes promotionnelles...

JEUNES CITOYENS ENTREPRENANTS DU PAYS LAONNOIS

Présidente : **Alexis GUILBERT**

1 rue Saint-Vincent - 02000 Laon

☎ 06 23 99 78 02

✉ jce.Laon@gmail.com

Jeunes Citoyens Entrepreneurs du Pays Laonnois est une association loi 1901, apolitique et aconfessionnelle. Elle offre des opportunités de développement avec la réalisation de projets (Économique, Environnement, Emploi, Solidarité, Convivialité...) dans le Pays Laonnois.

VIE DE QUARTIER

AMIS DE L'ÉGLISE D'ARDON

Présidente : **Raymonde ALIZARD**

44 rue du Cheval Blanc - 02000 Laon

☎ 03 23 20 42 19

📌 Amis Église d'Ardon Laon

Les amis de l'église d'Ardon veulent intéresser la population de Laon et de la région à son patrimoine artistique, historique et religieux. En collaboration étroite avec la ville de Laon, propriétaire de l'édifice, elle contribue à la sauvegarde et à l'entretien de l'église, patrimoine et lieu de culte en mobilisant les bonnes volontés. Elle dispose également d'une équipe de bénévoles pour certains petits travaux d'entretien.

ANIMATIONS DU QUARTIER D'ARDON COMITÉ DE L'ASSOCIATION

Présidente : **Aurélie MAGNANT**

Espace Arsène Houssaye

194 rue Arsène Houssaye - 02000 Laon

Cette association propose des animations et des festivités sur le quartier d'Ardon.

ARVIF ASSOCIATION DES RÉSIDENTS DU VILLAGE ÎLE-DE-FRANCE

Président : **Patrick DEGEMBE**

Centre Jacques Prévert
13 place Jacques Prévert - 02000 Laon

☎ 03 23 20 39 19

✉ arvif@orange.fr

🌐 www.arvif.fr

📌 ARVIF

ARVIF est une association de quartier proposant des activités diverses : culturelles, artistiques, sportives, jeunesse, ludiques.

ASSOCIATION SAINT-MARCEL

Présidente : **Anne-Marie BOULANGÉ**

Cap NO - rue Fernand Christ - 02000 Laon

☎ 03 23 23 30 18

✉ annenic.bou@free.fr

L'association Saint-Marcel coordonne les activités non culturelles de la paroisse Sainte-Céline. Chaque année, elle organise notamment une brocante dans les locaux de CAP Nord-Ouest dont les bénéficiaires participent au financement des travaux de rénovation des églises ou des salles paroissiales de la paroisse.

BIEN VIVRE À SEMILLY

Présidente : **Brigitte FOURNIÉ-TURQUIN**

16 rue Marguerite Clerbout - 02000 Laon

☎ 03 23 20 19 84

✉ bienvivreasemilly02@gmail.com

Bien vivre à Semilly œuvre pour préserver la qualité du cadre de vie des habitants du quartier de Semilly et veille au respect d'une urbanisation harmonieuse et concertée.

CITÉ EN'VIE

Présidente : **Sylvie DIOT**

119^{er} av. François Mitterrand - 02000 Laon

☎ 06 31 23 72 22

✉ s.diot@sevp2a.fr

Cité en'vie développe et organise des activités et des événements, prioritairement en direction des habitants de la cité du nord. Elle souhaite développer les échanges intergénérationnels entre les habitants et la socialisation de tous.

COMITÉ D'ANIMATION DE LEUILLY

Président : **Marc DELANNOY**

Faubourg de Leuilly

1 rue Le Cocq - 02000 Laon

☎ 03 23 20 22 67

JARDINS OUVRIERS MONTREUIL ET QUARTIERS DE LAON

Président : **Martial CHARPENTIER**

Rue de la procession

et rue des jardins brûlés - 02000 Laon

☎ 06 81 22 21 04

✉ mcharpe@orange.fr

Les Jardins ouvriers de Laon gèrent les 250 jardins et locations pour permettre à chacun de profiter de la passion du jardinage.



LOISIRS ET CULTURE

Président : **Luc NÉANT**

63 rue Sérurier BP 503 - 02001 Laon cedex

☎ 03 23 23 27 79

✉ direction@loisirsetculture.com

🌐 www.loisirsetculture.com

Loisirs & Culture propose de nombreuses activités de loisirs, culturelles, sportives... Créée le 19 octobre 1946, elle n'a cessé de s'adapter aux besoins et d'évoluer avec son temps. Leurs activités sont susceptibles d'être complétées ou modifiées selon les attentes.

DIVERS

PRÉVENTION ROUTIÈRE

COMITÉ DE L'AISNE

Directeur : **Jean-Marie SCHEFFER**

56 rue Châtelaine - 02000 Laon

SOS CHATS ERRANTS

Présidente : **Marie-Carmen SANCHEZ**

42 rue Jacques Hattat - 02000 Laon

☎ 03 23 20 11 26

✉ soschatserrants@yahoo.fr

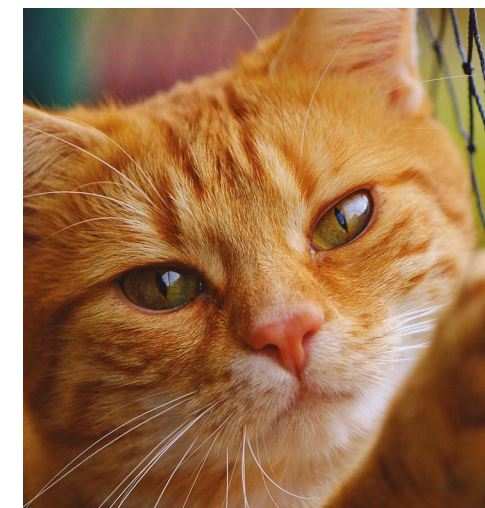

ARTS PLASTIQUES

ATELIER MOSAÏQUE

Présidente : **Jacqueline ARNOUX**

Salle de la Mosaïque
Maison des Associations
9 rue du bourg - 02000 Laon

☎ 03 23 23 16 26 ou 03 23 20 23 67
✉ j.arnoux37@gmail.com

L'atelier mosaïque propose des cours de 2h tous les jeudis encadrés par un professeur d'art plastique (uniquement pendant la période scolaire) dans le domaine du dessin, du pastel, de la peinture acrylique, des collages, des installations. L'atelier Mosaïque expose chaque année en juin à la MAL.

LES ARTISTES LAONNOIS

Président : **Jean-Claude Monnery**

Solitaire - porte d'Ardon - 02000 Laon

☎ 06 01 04 40 59
✉ monnery.jcm@orange.fr

Les Artistes Laonnois regroupent des artistes amateurs de Laon et de sa région. Les artistes pratiquent la peinture à l'huile, l'acrylique, l'aquarelle, le dessin, le pastel ou l'artisanat d'art. Ils présentent leurs œuvres à l'occasion d'expositions temporaires et proposent des ateliers et des cours d'initiation, partage et pratique artistiques.

COLLECTIONNEURS

ASSOCIATION DES COLLECTIONNEURS DE LAON ET ENVIRONS

Président : **Michel BALLAN**

☎ 03 23 24 70 48
✉ michel.ballan@orange.fr

L'Association des Collectionneurs de Laon et Environs (ACLE) réunit les collectionneurs de tous les horizons tous les 4^{èmes} samedis de chaque mois à la salle des Dynamiques (cité des cheminots). Elle organise aussi le Salon européen des collectionneurs de Laon.

ASSOCIATION NUMISMATIQUE DE LAON ET SA RÉGION

Président : **Alain MOUGIN**

Maison des Associations
9 rue du Bourg - 02000 Laon

☎ 03 23 25 71 02
✉ alain.mougin@wanadoo.fr

L'Association Numismatique de Laon et sa Région se réunit le 1^{er} dimanche du mois à la Maison des Associations. Les membres se réunissent afin de procéder aux échanges-ventes-évaluation de monnaies, billets, médailles.

GROUPEMENT PHILATÉLIQUE LAONNOIS

Président : **Yves ACCADEBLED**

E.S.C.A.L. - 63 rue Sérurier - 02000 Laon

☎ 03 23 20 11 32 ou 06 42 18 26 21
✉ yves.accadebled@orange.fr

Le Groupement Philatélique Laonnois a pour but de favoriser et de développer le goût et l'étude de la philatélie en permettant aux collectionneurs de se rencontrer et ainsi de pouvoir effectuer des échanges entre eux. Les collectionneurs se réunissent tous les 3^{èmes} dimanches du mois sauf en août.

MUSÉE AUTOMOBILE DE LAON

Président : **Hervé BOUTELIER**

25 rue Ampère - 02000 Laon

☎ 03 23 29 46 74
✉ musee-auto-laon@orange.fr
📞 musee-auto-laon.jimdo.com

Ce musée, c'est une aventure et une passion familiale autour de la voiture de la seconde moitié du siècle, où vous pourrez admirer environ 80 modèles (de la Ford 12M 1952 à la Renault R18 1978) qui ont fait cette époque !
Tarifs : 7 euros - 6 euros pour les 12-18 ans et demandeurs d'emploi - Gratuit pour les moins de 7 ans. Ouvert du mardi au dimanche de 14h à 17h.

RASSEMBLEMENT AXONAIS DES AMIS DE LA RÉSISTANCE (RADAR)

Président : **Francis LEBLANC**

6 rue Joseph Raux - 02000 Laon

☎ 03 23 20 25 14
✉ leblanc.fab@wanadoo.fr
📞 asso.radar.free.fr

Les membres de l'association RADAR collectionnent des véhicules et matériels militaires américains de la seconde guerre mondiale.

DANSE

ATTCHOO DANCIN' THE WORLD

Contact : **Marie-Françoise LORLETTE**

E.S.C.A.L. - 63 rue Sérurier - 02000 Laon

☎ 06 14 45 59 69
✉ attchoodtw@wanadoo.fr
📞 thierryvalet.wix.com/attchoodtw
📌 attchoo

Attchoo est une association faisant la promotion des danses et musiques traditionnelles et tout particulièrement les danses et musiques d'Irlande. Attchoo organise des ateliers, des stages, des démonstrations et des voyages.

MAGIK'GIRL MAJORETTE LAON

Président : **Morgan BEAUFRERE**

Maison Marc Sangnier
route d'Athies - 02000 Laon

☎ 06 43 16 10 57
✉ magikgirl02000@hotmail.com
📌 Majorette Laon

MAGIK'GIRL propose de la danse en groupe, en pompon et en bâton pour petites, moyennes et grandes, avec costumes, baskets...



PICARDIA LOCA DANSE AVEC NOUS

Contact : **Caroline VALERO**

E.S.C.A.L. - 63 rue Sérurier - 02000 Laon

☎ 06 11 23 27 83
✉ picardialoca02@hotmail.com
📞 picardialoca.eklabog.com
📌 picardia.loca

Picardia Loca existe depuis plusieurs années pour vous faire découvrir le son latin. Ils proposent de la salsa, de la bachala et de la kzanta ainsi que des stages et soirées. Des cours vous sont proposés tous les jours.

ÉVÉNEMENTIEL

COMPAGNIE DE LA GRIFFE

Contact : **Jérémy MARTEL**

121 rue Pasteur - 02000 Laon

☎ 06 50 80 22 84
✉ lacompagniedelagriffe@sfr.fr
📌 lacompagniedelagriffe

La Compagnie de la Griffes a pour but de promouvoir le monde médiéval au travers de manifestations et fêtes médiévales ou de fêtes privées. Compagnie de reconstitution XIV-XV^{ème} siècle, la Compagnie de la griffe propose des activités diverses pour partager leur passion : vous faire voyager dans le temps avec leur vie de camp et leurs tentes meublées, les jeux et rires d'enfants.

LAON'BIANCE MÉDIÉVALE

Présidente : **Dominique HUART**

Maison des Associations
9 rue du bourg - 02000 Laon

☎ 03 23 20 38 01 ou 06 88 18 63 74
✉ domicath@hotmail.fr
📌 Laon'BIANCE Médiévale

L'association Laon'BIANCE Médiévale confectionne des costumes médiévaux qui sont portés par les bénévoles et le public lors de manifestations ou festivités. Au moment des Fêtes Médiévales de Laon, Laon'BIANCE médiévale propose également sur le site, des jeux anciens et des activités pour les enfants.

LES CHEVALIERS DE LA MONTAGNE COURONNÉE

Présidente : Julie de BENOIST

☎ 06 83 12 98 28

✉ juliedebenoist@gmail.com

📌 chevalier de la montagne couronnée

L'association réunit une quinzaine de cavaliers passionnés par l'histoire médiévale et propose des animations ou des spectacles sur le thème de la chevalerie (jeux médiévaux, joutes...) ou de la littérature fantastique (elfes, licornes...).

MONTÉE HISTORIQUE DE LAON

Président : Jean-Louis CHÊNE

Maison des Associations

9 rue du Bourg BP 513 - 02000 Laon

☎ 03 23 79 83 58 ou 09 67 22 83 58

✉ circuit-historique-Laon@orange.fr

🌐 www.circuit-historique-Laon.com

📌 Circuit Historique de Laon et de l'Aisne en Picardie

Forte de ses 150 membres, l'association de la Montée historique de Laon se veut multimarques et organise chaque année en mai son Circuit historique de l'Aisne et de Laon en Picardie qui rassemble plus de 700 véhicules et se déroule sur 2 à 3 jours.

Mais l'association vit sa passion des véhicules de collection tout au long de l'année en proposant à ses membres de participer à d'autres manifestations : Rétro mobile, Salon champenois du véhicule de collection à Reims, Rallye des cathédrales picardes, Rallye des Merlettes (Rallye 100% féminin), Rallye de septembre ou des sorties de clubs « amis ».



MUSIQUE

BRASS BAND DU LAONNOIS

Présidente : Paulette RUBIO

3 rue du Petit Marais - 02840 Parfondru

☎ 03 23 21 11 95 ou 06 42 62 59 20

✉ pauletterubio@wanadoo.fr

Le Brass Band du Laonnois est une association créée il y a une quinzaine d'années. Elle compte environ 25 musiciens, principalement d'instruments à vent. Elle est dirigée par Camille GEOFFROY, enseignant au conservatoire de Laon. Le Brass Band du Laonnois réalise une dizaine de concerts par an, participe aux journées du patrimoine et participe tous les 2 ans avec la batterie fanfare au Concert du Nouvel an de la Ville de Laon.

CHORALE LA VILLANELLE

Présidente : Martine SAVALLE

Maison des associations

9 rue du Bourg - 02000 Laon

☎ 06 81 13 30 31

✉ martine.savalle@wanadoo.fr

La Chorale la Villanelle compte une cinquantaine de membres réunis pour proposer des concerts en chorale de musique classique.

ENSEMBLE VOCAL DE LAON CHANTEUR

Présidente : Chantal PARMENTIER

3 rue du Calvaire - 02870 Crépy

☎ 03 23 20 95 02

✉ gc.chante@sfr.fr

L'ensemble vocal de Laon a été créé il y a bientôt 50 ans. Aujourd'hui, une trentaine de choristes compose cet ensemble, dirigé par Christine BOURDIN, chef de chœur.

L'EVL propose un répertoire pour chorale mixte très éclectique, constitué de folklore de nombreux pays, de chansons françaises, de musique sacrée, de musique de la Renaissance, de gospels...

Ils se produisent régulièrement en concert.

FESTIVAL DE MUSIQUE DE LAON

Président : Alain BREUIL

2 rue Victor Lespagne - 02860 Trucy

☎ 03 23 21 60 02 ou 06 31 20 80 93

✉ m.alain.breuil@orange.fr

Le Festival de musique de Laon organise des concerts de musique classique à Laon (Cathédrale, église Saint-Martin, MAL, Conservatoire de musique, Hôtel de Ville) et à Soissons (Cité de la Musique) de septembre à octobre.

JAZZ'TITUDES

Président : Philippe GANDON

5 rue de la Herse - 02000 Laon

☎ 03 23 20 67 81

✉ contact@jazztitudes.org

🌐 www.jazztitudes.org

Jazz'tititudes organise chaque printemps un festival de jazz et musiques cousines à Laon et ses environs et programme des concerts tout au long de l'année.

LAON JAZZY BIG-BAND

Président : Jean-Claude RUBIO

3 rue du Petit Marais - 02840 Parfondru

☎ 06 59 30 00 88

✉ jcrubio@orange.fr

Laon Jazzy Big-Band est un orchestre de jazz composé de 24 musiciens amateurs et d'élèves du conservatoire de musique de Laon. Ils se produisent à la demande et leur principal concert se fait en partenariat avec Jazz'titudes. Laon Jazzy Big-Band reçoit régulièrement différents musiciens de classe internationale.



LES AMIS DES ORGUES DE LAON

Président : Claude CONDETTE

8 rue du Cloître - 02000 Laon

☎ 03 23 20 47 38

✉ rc.condette@orange.fr

Les amis des orgues de Laon participent à la sauvegarde, à l'entretien et au rayonnement des orgues de Laon. Ils organisent, particulièrement en été, des concerts à la cathédrale.

LES CUIVRES NATURELS DU LAONNOIS

Président : Luc SOHET

Conservatoire de Musique et de danse
5 rue W.H. Waddington - 02000 Laon

☎ 06 47 86 45 90

✉ luc.sohet@wanadoo.fr

📌 Batterie fanfare de Laon

L'association «Les Cuivres Naturels du Laonnois» comprend une école de cuivres naturels pour les instruments non mécanisés (clairons, trompettes ou cors) ainsi que les percussions. Elle propose l'enseignement de la formation musicale et de la pratique instrumentale pour les élèves destinés à intégrer l'orchestre de batterie fanfare.

LES VOIX DE LAON

Présidente : Sandrine LAIRE

Conservatoire de musique et de danse
5 rue W.H. Waddington - 02000 Laon

🌐 lesvoixdelaon.fr

📌 Les voix de Laon

Les Voix de Laon est une formation d'une quarantaine de chanteurs. Chaque chœur répète une fois par semaine au conservatoire de Laon et ponctuellement, tous ensemble en fonction des œuvres.



MOORYSS PROD

Président : François CARDON

☎ 06 75 24 56 39

📌 Mooryss Prod

Mooryss Prod est axée sur la diffusion des musiques actuelles. Son principal objectif est « de monter du concert ». En outre, elle se veut un soutien à la création locale et au développement de la pratique amateur. Un phénomène mené par une équipe d'accros de la scène, prête à s'engager.

THÉÂTRE

COMÉDIA LAON

Contact : Christian BETHUNE

Le Triangle

1^{bis} rue Édouard Branly - 02000 Laon

☎ 06 73 24 39 96

✉ comediaLaon@orange.fr

🌐 www.comediaLaon.fr

Comédia Laon a pour objectif de conduire, promouvoir, diffuser, développer des actions de théâtre par la mise en place de manifestations diverses.

UN AUTRE REGARD

Contact : Stéphan RENAUD

E.S.C.A.L. - 63 rue Sérurier - 02000 Laon

☎ 06 33 64 65 81

✉ unautre REGARD02@hotmail.com

📌 compagnie un autre regard

Un autre regard propose des activités conjuguant tous les arts avec le théâtre comme énergie créatrice. Une fois par mois, les Escapes Poétiques de l'ESCAL invitent les spectateurs à (re)découvrir la poésie, sous toutes ses formes... Mise en scène d'une pièce, définie par la troupe et jouée ou le vent voudra d'eux...

Z'ART BEE COMPAGNIE

Président : Dimitri ROGER

Lycée Paul Claudel

Place Foch - 02000 Laon

☎ 06 51 93 75 57

✉ zartbeecompany@hotmail.fr

🌐 zartbee.compagnie.free.fr

📌 Z'Art-Bee-Compagnie

La Z'Art Bee compagnie est une compagnie de théâtre amateur fondée en 2009. Elle monte des pièces de théâtre principalement dans le répertoire contemporain entre humour et émotion. Une fois par an, elle propose un spectacle, qui tourne dans le département et des festivals nationaux. Exigence, engagement, qualité et créativité sont les maîtres-mots de leur travail.

TOURISME & PATRIMOINE

AMIS DE LA CATHÉDRALE ET DE SAINT-MARTIN

Présidente : Arlette RICHARD

8 rue du Cloître - 02000 Laon

☎ 03 23 20 13 49

✉ acsmLaon02@gmail.com

COMITÉ D'ÉCHANGES ET DE JUMELAGE

Président : Roger MALHOMME

10bis chemin de l'Hippodrome - 02000 Laon

☎ 03 23 20 33 36

✉ rogermalhomme@yahoo.fr

Laon compte deux jumelages actifs avec l'Allemagne et la Grande-Bretagne. Ces jumelages sont aujourd'hui entretenus par le comité d'échanges et de jumelage Laon - Soltau - Winchester.



SOCIÉTÉ DES AMIS DE LAON ET DU LAONNOIS

Président : Jean-Claude DEHAUT

12 rue du Cloître Saint-Jean

BP 528 - 02001 Laon cedex

✉ amis-de-laon@sfr.fr

🌐 www.histoireaisne.fr/laon/index.php

📌 SocieteHistoriqueDeHautePicardie

La Société des Amis de Laon et du Laonnois a pour objectif principal de promouvoir et de protéger, voire restaurer le patrimoine architectural historique et artistique ainsi que le cadre de vie naturel et urbain de cette ancienne et première capitale de la France et de ses environs. Outre sa participation dans les grands chantiers de restauration, elle organise à l'intention de ses adhérents des visites et voyages pour découvrir toutes les richesses de notre patrimoine.

SOCIÉTÉ HISTORIQUE DE HAUTE PICARDIE

Président : Éric THIERRY

Archives départementales de l'Aisne

28 rue Fernand-Christ - 02013 Laon cedex

☎ 06 31 95 35 31

✉ shhp@histoireaisne.fr

🌐 www.histoireaisne.fr/Laon/index.php

📌 SocieteHistoriqueDeHautePicardie

Fondée en 1914, la Société historique de Haute-Picardie a pour but de favoriser, grâce à des conférences et des publications, l'étude de l'histoire de Laon et de sa région.

SOCIÉTÉ LAONNOISE ET AXONAISE DE PALÉONTOLOGIE

Président : Louis HEYTE

11 rue Marc Lescarbot - 02140 Vervins

La Société Laonnoise et Axonaïse de Paléontologie organise des sorties recherche, collecte et préservation de fossiles. Elle aide à la compréhension et la reconstitution de vies disparues. Elle organise aussi des stages d'initiation jeune public.

DIVERS

ZOOM LAONNOIS

Président : Patrick MEUNIER

Salle des Épinettes

Rue Georges Siegriest - 02000 Laon

☎ 06 83 87 06 36

✉ zoom.Laonnois@gmail.com

🌐 www.creation-photos-02.com

L'objectif du ZOOM Laonnois est de rassembler les personnes s'intéressant à la photo, de répandre et développer le goût de la photo, d'inciter et de faciliter le partage de savoirs entre les adhérents et de promouvoir la photo amateur auprès du grand public par le biais d'expositions et de diverses animations.

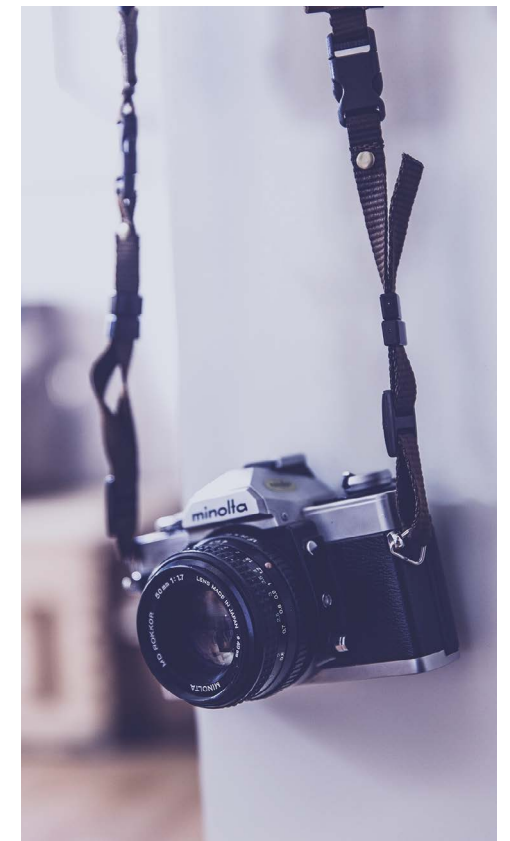

CARITATIF & SOLIDARITÉ

AIDE AU DÉVELOPPEMENT D'ALÉPÉ

Présidente : Anne-Marie VANHILLE
 19 rue Albert Lobgeois - 02000 Laon
 ☎ 09 86 53 22 24
 ✉ association.ada02@gmail.com
 🌐 www.aso-ada.e-monsite.com

Aide au développement de la région d'Alépé (Côte d'Ivoire) intervient dans le domaine de la santé, de la sensibilisation et de l'information sur le sida et le paludisme; installation de cases de santé dans les villages et de l'éducation des familles les plus démunies en envoyant des médicaments, du matériel scolaire, des vêtements, des jouets.

CROIX ROUGE FRANÇAISE

Présidente : Dominique BOST
 26 rue Léon Nanquette - 02000 Laon
 ☎ 03 23 20 26 56
 ✉ ul.Laon@croix-rouge.fr
 🌐 www.croix-rouge.fr

La Croix-Rouge Française intervient sur deux grandes thématiques : le secourisme (dispositif de secours, formation grand public et réponse à l'urgence) et l'action sociale (accueil-écoute, aide alimentaire et vestimentaire, domiciliation postale des demandeurs d'asile, partenariat avec la protection judiciaire de la jeunesse, diffusion du droit humanitaire international auprès du jeune public, quête nationale, grande collecte alimentaire et d'autres actions...).

RESTOS DU CŒUR DE L' AISNE

Président : Jean-Paul LEFEVRE
 Siège départemental
 37 avenue du Maréchal Foch - 02000 Laon
 ☎ 03 23 24 73 95
 ✉ ad02.partenariats@restosducoeur.org
 🌐 www.aisne.restosducoeur.org

Autonome juridiquement, l'association départementale est cependant liée à l'association nationale par un contrat d'agrément qui définit ses obligations.

Les restos du Cœur de l'Aisne gèrent, animent et coordonnent sur le terrain l'aide alimentaire, l'aide à l'hébergement et les multiples activités qui contribuent à la réinsertion. C'est un travail au quotidien assuré avec conviction et efficacité grâce aux dizaines de bénévoles.

À l'écoute de toutes les formes d'exclusion, ils apportent des propositions et de nouvelles initiatives qui contribueront à aider ceux que les Restos accueillent.

SECOURS CATHOLIQUE

Présidente : Nadine ELIARD
 39 rue Roger Salengro - 02000 Laon
 ☎ 03 23 23 33 33
 ✉ nadine.eliard@neuf.fr

Le Secours Catholique est une association à but non lucratif (loi 1901), reconnue d'utilité publique. Depuis 1946, au service des plus déshérités sur tout le territoire et dans le monde, le Secours Catholique mobilise son réseau de 67 500 bénévoles, grâce à la générosité des donateurs. L'ensemble de ses actions bénéficie à près de 5 millions de personnes en France et dans le monde.

SECOURS POPULAIRE FRANÇAIS

Présidente : Francine MILLY
 13 rue Édouard Branly - 02000 Laon
 ☎ 03 23 21 63 76
 ✉ contact@spf02.org
 🌐 www.secourspopulaire.fr/02

En France, le Secours Populaire Français intervient dans les domaines de l'aide alimentaire, vestimentaire, de l'accès et du maintien dans le logement, de l'accès aux soins, de l'insertion socioprofessionnelle, de l'accès à la culture et plus généralement de l'accès aux droits pour tous.



CLUBS SERVICES

LION'S CLUB DE LAON

Président : Michel ARNOULD
 54 rue Bousson - 02000 Laon
 ☎ 06 07 01 49 28
 ✉ michel.arnould@orange.fr

Aujourd'hui, 1230 Clubs réunissent près de 28 000 membres. Les Clubs rassemblent des hommes et des femmes animés d'une même volonté de servir et de s'engager à mener des actions d'intérêt général dans un esprit d'humanisme. Le Lion's club de Laon organise chaque année le Salon des vins de Laon, dont les bénéficiaires financent des projets humanistes variés.

ROTARY CLUB DE LAON

Présidente : Sylvie Vernier-Breuil
 Hôtel de la Bannière de France
 11 rue Franklin Roosevelt - 02000 Laon
 ✉ postmaster@rotary-Laon.org
 🌐 rotary-Laon.org

Le Rotary Club de Laon réunit des hommes et des femmes d'horizons professionnels différents qui s'unissent pour améliorer les choses dans le monde (polio) ou venir en aide à des personnes en difficulté ou en situation de handicap sur un plan local.

TABLE RONDE 189 LAON

Président : Guillaume Waszak
 ☎ 06 10 61 88 23
 ✉ guillaume.waszak@free.fr
 🌐 www.tablerondefrancaise.com

La Table Ronde est un club réunissant des hommes de 18 à 40 ans venus d'horizons professionnels et de cultures différents. La Table Ronde permet de pouvoir s'impliquer dans une action, qu'elle soit culturelle, humanitaire ou sportive : rien n'est imposé, mais c'est par la force de l'engagement que se révèle le sens de la Table Ronde.

EMPLOI ET INSERTION

ASSOCIATION TRAVAUX EXPRESS ET DÉPANNAGE

Président : Jean-Pierre THUROTTE
 9 avenue Aristide Briand - 02000 Laon
 ☎ 03 23 23 04 09
 ✉ ted4@wanadoo.fr

L'association Travaux Express et Dépannage (TED) est spécialisée dans le service à domicile pour réaliser tous types d'activités ou de travaux. Avec TED, c'est l'assurance de bénéficier de nombreux avantages, une estimation gratuite, des délais d'intervention et de réalisation rapides. L'association se charge de toutes les demandes administratives. Elle permet la valorisation des demandeurs d'emploi inscrit dans ses effectifs.

COALLIA

Contact : Catherine Zimmermann
 Centre d'accueil d'urgence et de veille sociale - rue Turgot - 02000 Laon
 ☎ 03 23 26 07 65
 🌐 www.coallia.org

Coallia intervient dans la veille sociale d'urgence, propose un centre d'hébergement d'urgence, des hébergements de réinsertion sociale et professionnelle et accompagne les personnes dans et vers le logement.



RÉGIE DE QUARTIER

Président : Jacques WIART

11 rue Édouard Branly - 02000 Laon

☎ 03 23 79 62 83

✉ regiedequartier@sfr.fr

La Régie de Quartier est une association créée en 1989, composée de trois chantiers d'insertion : Espace vert avec une équipe féminine, Urbain et nettoyage.

Chaque année, plus de 120 bénéficiaires hommes et femmes sont recrutés en majorité dans les quartiers prioritaires de la Ville de Laon, encadrés par une équipe dynamique, bénéficiant d'un accompagnement social renforcés sur l'emploi et dans le domaine social, avec la possibilité de faire des formations qualifiantes ou transversales.

La Régie de Quartier fait progresser les personnes, tant sur un plan professionnel que personnel, de leur permettre d'évoluer, en leur donnant un travail qui est une source d'épanouissement, d'acquiescer leur autonomie.

FAMILLE

ACCUEIL DES FAMILLES DE DÉTENUÉS

Présidente : Françoise LASSALLE

Centre pénitentiaire de Laon - 02000 Laon

☎ 03 23 22 26 95

✉ yves.francoisel@orange.fr

L'Accueil des Familles de détenus reçoit et aide les familles qui rendent visite à un détenu.

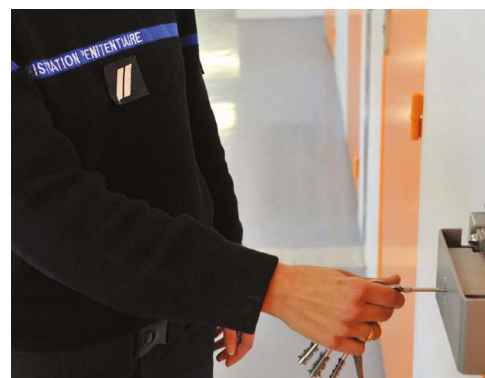

ADAVEM 02

ASSOCIATION DÉPARTEMENTALE D'AIDE AUX VICTIMES ET DE MÉDIATION DE L'AISNE

Président : Daniel AVRILLON

Antenne municipale

place du 8 mai 1945 - 02000 Laon

☎ 03 23 20 65 61

✉ adavem02@securitmail.com

L'ADAVEM 02 est un lieu d'accueil permettant aux personnes d'être informées, orientées et assistées lorsqu'elles éprouvent des difficultés sur le plan juridique. Des permanences sont assurées par un juriste, avec ou sans rendez-vous. Les consultations sont gratuites et confidentielles (lundi : 14h - 17h - jeudi et vendredi : 9h - 12h).

CIDFF 02

CENTRE D'INFORMATION SUR LES DROITS DES FEMMES DE L'AISNE

Présidente : Chantal LEPINGLE

30 avenue de l'Europe Apt1 - 02000 Laon

☎ 03 23 79 30 14

✉ info@cidff02.fr

📌 cidff Aisne

Les CIDFF exercent une mission d'intérêt général confiée par l'État dont l'objectif est de favoriser l'autonomie sociale, professionnelle et personnelle des femmes et de promouvoir l'égalité entre les femmes et les hommes. Les CIDFF informent, orientent et accompagnent le public, en priorité les femmes, dans les domaines de l'accès au droit ; de la lutte contre les violences sexistes ; du soutien à la parentalité ; de l'emploi, de la formation professionnelle et de la création d'entreprise ; de la sexualité et de la santé.



FAMILLES DE L'AISNE

Président : Claude DUFOUR

Centre social Le Triangle
1^{bis} rue Édouard Branly - 02000 Laon

☎ 06 76 19 91 53

✉ familles-aisne@orange.fr

Familles de l'Aisne fait du soutien à la parentalité et de l'accompagnement des familles monoparentales son axe de travail prioritaire à travers des Points Écoute & Orientation sur ses lieux d'activité, une aide psychologique en soutien à la parentalité, des groupes collectifs : ateliers théâtre, théâtre forum, ateliers Pause Parents, jeux parentalité, Réseau PARENTS ++ pour l'entraide familiale et le parrainage de proximité. Familles de l'Aisne propose ses activités au Triangle, au Point d'Accès au Droit (8 Place du 8 mai 45), Centre Social CAPNO (rue Fernand Christ).

UDAF DE L'AISNE

Président : Patrice CORDIER

16 Avenue Georges Clémenceau
02000 Laon

☎ 03 23 23 27 46

✉ udaf02@orange.fr

🌐 www.udaf02.fr

L'UDAF représente et défend les intérêts des familles (Service de Mandataire Judiciaire à la Protection des Majeurs - Information et Soutien aux Tuteurs Familiaux - Permanences consommateurs - Surendettement - Lire et faire lire).

LE POINT D'ACCÈS AU DROIT

Place du 8 mai 1945 - 02000 Laon

☎ 02 23 20 65 61

Un Point d'Accès au Droit a vu le jour en 2017 à Laon, dans les locaux de l'antenne municipale L'ADAVEM, Familles de l'Aisne, le Centre d'Information sur les Droits des Femmes et des Familles (CIDFF) mais aussi l'ordre des avocats et le Délégué du Défenseur des Droits reçoivent le public au sein de cette structure.

Ouvert du lundi au vendredi de 9H à 17H

HANDICAP

APEI DE LAON

ASSOCIATION DE PARENTS ET ENFANTS INADAPTÉS DE LAON

☎ 03 23 23 52 25

L'APEI intervient pour :

- Aider les familles ;
- Entretien d'un esprit d'entraide et de solidarité ;
- Apporter les renseignements et les conseils nécessaires à l'épanouissement ;
- Créer et gérer des établissements médico-sociaux tendant à l'éducation, la rééducation, l'adaptation, la mise au travail donc à la prise en charge des personnes handicapées.

L'APEI de Laon gère actuellement cinq établissements et deux services :

■ Institut Médico-Éducatif

de 60 places (de 3 ans à 20 ans), comprenant une section de pré-apprentissage et une section polyhandicapée

6 rue Buffon à Laon ;

■ Foyer de la Moncelle

41 travailleurs handicapés

25 Route de l'Hippodrome à Laon,

■ ESAT « Les Ateliers de la Moncelle »

Établissement et Service d'Aide par le Travail, 85 travailleurs handicapés

21-23 Route de l'Hippodrome à Laon

Activités : Espaces verts, blanchisserie, menuiserie, ferronnerie, sous-traitance ;

■ Maison d'Accueil Spécialisée

16 internes et 4 externes

25^{bis} route de l'Hippodrome à Laon ;

■ Foyer d'Accueil Médicalisé

25 personnes handicapées prises en charge

9 rue Lecarlier à Laon ;

■ Service d'Accompagnement à la Vie Sociale

30 personnes handicapées suivies à l'extérieur
99 Rue Arsène Houssaye à Laon

■ Cuisine Centrale

gérée par le Foyer de la Moncelle.

ASSOCIATION HANDISPORT CHAUNOISE

Président : **Jean-Marie HOLFELT**
 5 rue des Écoles - 02300 Abbecourt
 ☎ 03 23 40 13 38 ou 06 74 69 39 65
 ✉ chauny.handisport@sfr.fr

L'Association Handisport Chaunoise propose les disciplines suivantes : basket, badminton, tir sportif, tir à l'arc, athlétisme, vélo et de nombreuses autres activités.

AUTISME 02

Président : **Christophe MOREL**
 Établissement SESSAD / un Jour Bleu
 31 rue Kennedy - 02000 Laon
 ☎ 03 23 80 24 25
 ✉ sessad.unjourbleu@orange.fr

L'ÉCUME BLEUE

Présidente : **Michelle ERDUAL**
 Foyer APF Les Myosotis
 3 espace Charles de Gaulle - 02000 Laon
 ☎ 03 23 23 01 15
 ✉ contact@ecumebleue.com
 ✉ ecumebleue@hotmail.fr
 🌐 www.ecumebleue.com
 📌 ecume.bleue

Fondée en 2002 par trois résidents du Foyer Les Myosotis, l'association l'Écume Bleue est engagée auprès des personnes en situation de handicap résidentes dans la structure dans un esprit d'inclusion, afin de développer ensemble des actions de divertissement personnalisées complémentaires aux activités de l'établissement.



LE FIL D'ARIANE

Responsable : **Michèle AUBURTIN**
 Maison des associations
 9 rue du bourg - 02000 Laon
 ☎ 06 26 68 44 91
 ✉ laon@fil-dariane.org
 🌐 www.fil-dariane.org

Dans la mythologie Grecque, Ariane fournit à Thésée un fil qui lui permet de retrouver son chemin dans le Labyrinthe des Ténèbres. C'est cette image mythique qui symbolise le mieux l'action de cette association puisqu'ils proposent aux personnes qui ne voient plus de les guider dans leurs recherches et de les aider à surmonter leur handicap pour qu'elles puissent redevenir autonomes et reprendre leur vraie place dans leur vie familiale et dans leur vie sociale. Leur action est gratuite. Lorsqu'une personne ayant perdu la vue développe avec eux, sa liberté de se déplacer et d'agir et retrouve le goût des projets... l'amélioration de sa condition est la seule et vraie récompense de leurs efforts communs. Ils travaillent pour dédramatiser la cécité et montrer que même sans voir on peut rétablir et même fortifier le plaisir de vivre.

Le fil d'Ariane est une association d'entraide créée et animée depuis 1983 par des aveugles, des malvoyants et des voyants.

REGARD TRISOMIE 21

Contact : **Françoise DAVAZOGLU**
 20 boulevard Michelet - 02000 Laon
 ☎ 06 81 01 67 91
 ✉ ar.t.21@orange.fr
 🌐 assuregardt21.jimdo.com

Regard Trisomie 21 propose des ateliers de danse contemporaine pour enfants entre 5 et 10 ans qu'ils soient ou non porteurs d'un handicap mental (à l'ESCAL, 63 rue Sérurier) et pour adultes porteurs d'un handicap mental (à l'ESPÉ, rue de la République).

RENCONTRE

ANIM'ACTION

Contact : **Michel SEILLIER**
 172 rue Arsène Houssaye - 02000 Laon
 ☎ 06 13 07 46 80 ou 03 23 20 68 81
 ✉ mseillier.animaction@gmail.com
 📌 Anim'Action'

Anim'Action vélo fait découvrir Laon, le chemin des Dames, Paris à vélo par des visites guidées. Anim'Action culturelle anime des ateliers musicaux et photo pour les publics enfants, ados, adultes et personnes âgées.

Anim'Action événementiel organise la régie technique de manifestations culturelles. et propose des prestations aux groupes de musique.

ASCE 02

ASSOCIATION SPORTIVE CULTURELLES ET D'ENTRAIDE
 Présidente : **Catherine BOUTHORS**
 50 boulevard de Lyon - 02000 Laon

☎ 06 86 32 45 21
 ✉ cbouthors@wanadoo.fr

ASCE 02 propose des activités sportives, culturelles (voyages et visites), met à disposition des logements de vacances, ainsi que des groupements d'achats, de billetteries et d'Arbre de Noël.

JUMEAUX ET PLUS 02

Présidente : **Raymonde BORTOLO**
 22 rue Eugène Leduc - 02000 Laon
 ☎ 06 21 83 17 22
 ✉ jumeauxetplus02@yahoo.fr
 🌐 www.jumeauxetplus02.fr

Vous attendez ou venez d'avoir des jumeaux, des triplés, des quadruplés, l'association Jumeaux et plus du 02 est là pour vous aider, vous soutenir, vous écouter...

LAON ACCUEILLE

Président : **Patrick PLETS**
 Maison des Associations
 9 rue du Bourg - 02000 Laon
 ☎ 06 52 22 59 37
 ✉ Laon-accueille@hotmail.fr
 🌐 www.laon-accueille.fr

Vous êtes depuis peu dans le Laonnois, vous cherchez à mieux connaître votre nouvel environnement et à vous créer un cercle d'amis ?

Pour vous aider à vous intégrer, Laon Accueille peut vous aider à franchir le cap de cette nouvelle vie. Pour cela une équipe accueillante est à votre écoute pour vous conseiller et vous guider ; venez les rencontrer à leur permanence. Afin de faciliter les échanges avec des Laonnois plus anciens, Laon Accueille vous propose ses activités ponctuelles ou régulières, ses rencontres mensuelles à thème, ainsi que ses sorties culturelles. Ces animations où règne la convivialité, ont pour but de créer rapidement des liens amicaux entre les nouveaux adhérents et les anciens.

LOISIRS ET CULTURE

Président : **Luc NÉANT**
 63 rue Sérurier BP 503 - 02001 Laon cedex
 ☎ 03 23 23 27 79
 ✉ direction@loisirsetculture.com
 🌐 www.loisirsetculture.com

Loisirs & Culture propose de nombreuses activités de loisirs, culturelles, sportives... Créée depuis le 19 octobre 1946, elle n'a cessé de s'adapter aux besoins et d'évoluer avec son temps. Leurs activités sont susceptibles d'être complétées ou modifiées selon vos attentes.



SANTÉ

ALCOOL ASSISTANCE 02

Président : **Dominique PIERRE**

Maison des associations
9 rue du bourg - 02000 Laon

☎ 06 32 13 28 28
✉ edyhazek@gmail.com
✉ dominique.pierre@justice.fr
🌐 www.alcoolassistance.net

Alcool Assistance Laon 02 aide et accompagne des personnes en difficulté avec l'alcool ou autre substance psychoactive : orientation, thérapie de groupe, resocialisation.

ASSOCIATION FABIEN CAMUS

Président : **Jérôme LECLERCQ**

16 rue des Creutes - 02000 Laon

☎ 06 43 34 38 74
✉ assofcamus.Laon@gmail.com
🌐 www.association-camus.com

Cette association contribue à améliorer les conditions de vie et d'hospitalisation des malades du cancer, en soins palliatifs et en pédiatrie.

ASSOCIATION POUR LE DON DU SANG BÉNÉVOLE

Président : **Claude BONO**

☎ 03 23 20 39 65
🌐 www.ffdsb.org

Le rôle de l'association est de promouvoir en permanence le don de sang bénévole et volontaire dans toute la population en partenariat avec les organismes institutionnels (Établissement Français du Sang et FFDSB) et représenter localement les donateurs de sang auprès des pouvoirs publics.



CLUB CŒUR ET SANTÉ DE LAON

Présidente : **Danièle CAILLE**

Maison des associations
9 rue du Bourg - 02000 Laon

☎ 03 23 22 18 32
✉ yves.riviere11@aliceadsl.fr
🌐 www.ccsaon.org

Le club cœur et santé de Laon est un club multiactivités pour la prévention des maladies cardiovasculaires ou chroniques (marche douce, marche nordique, randonnée, footing, cardio-training, gymnastique, natation, aquagym, sophrologie, qi gong).

FÉDÉRATION ADMR DE L' AISNE

Contact : **Marie KLEIN**

1 rue Nicolas Appert - 02000 Laon

☎ 03 23 26 03 03
✉ info.fede02@admr.org
🌐 www.admr-aisne.fr

La Fédération ADMR propose de l'aide aux personnes âgées et handicapées, des portages de repas, l'accompagnement aux courses, un service mandataire, l'aide aux familles et la garde d'enfants de plus de 3 ans, des services de soins infirmiers, un centre de soins, la télé assistance. Elle dispose de deux équipes « Alzheimer ».

FRANCE ALZHEIMER AISNE

Présidente : **Josiane COELHO**

855 rue Romanette - 02000 Laon

☎ 03 23 62 75 58 ou 06 30 56 25 13
✉ aisnealzheimer@gmail.com
🌐 www.francealzheimer-aisne.org

Des permanences d'informations et de soutiens aux aidants sont assurées le 2^{ème} mardi du mois de 14h à 16h.



JALMALV EN LAONNOIS

Présidente : **Elizabeth MILLET**

3 espace Charles de Gaulle - 02000 Laon

☎ 06 87 36 22 06
✉ aisne-jalmalvenlaonnois@neuf.fr
🌐 www.jalmalv-laon.com
📘 Jalmalv

Jalmalv veut recréer une solidarité autour de la maladie grave, en accompagnant des personnes malades, leurs familles et des endeuillés. Elle essaye de faire connaître les droits des malades en fin de vie, de faire évoluer les mentalités sur le grand-âge, la mort, auprès des adultes et des enfants.

MAME POUR LA VIE

Présidente : **Carine DIEM**

Maison des associations
9 rue du Bourg - 02000 Laon

✉ carine@mamepourelavie.org
🌐 www.mamepourelavie.org
📘 Mame pour la vie

Mame pour la vie est une association de bien-être, de prévention, d'aide et d'assistance aux personnes qui ont ou ont eu un cancer, ainsi qu'à leurs proches.

RESOLADI

Contact : **Virginie DEMAREST**

33 Avenue Foch - 02000 Laon

☎ 03 23 29 08 38
✉ resoladi02@wanadoo.fr
🌐 www.resoladi.fr

Destiné aux personnes diabétiques et aux professionnels de santé et du social (médecins, infirmiers, podologues, pharmaciens, travailleurs sociaux, organismes...), le réseau a pour vocation d'apporter aux patients une prise en charge globale de leur maladie, au regard de leur situation personnelle. En intégrant le réseau, la personne diabétique bénéficie d'une offre d'accompagnement formalisée par un Plan Personnalisé de Santé, à partir d'objectifs définis conjointement entre le médecin traitant, le patient et la coordination du réseau.

SENIORS

ACTR02

ASSOCIATION CULTURELLE ET TOURISTIQUE DES RETRAITÉS DE L' AISNE

Président : **Jean LEMAIRE**

Salle des Dynamiques
Rue de Breuil - 02000 Laon

☎ 03 23 23 72 31 ou 06 86 48 58 04
✉ jean.lemaire55@sfr.fr

ACTR02 organise deux séjours par an et 8 sorties d'une journée.

Elle propose des ateliers mémoires les 2^{èmes} et 4^{èmes} mardis de chaque mois (sauf juillet et août), salle des Dynamiques et des promenades de santé tous les mardis de l'année, départ 14h, place Victor Hugo.

CLIC LAONNOIS

Contact : **Anne-Françoise LE ROUX**

855 rue Romanette - 02000 Laon

☎ 03 23 23 78 35
✉ cliclaonnois@wanadoo.fr

Le CLIC a pour mission d'accueillir les personnes âgées de plus de 60 ans et leurs familles, d'évaluer leurs besoins, de les orienter et de les accompagner dans leurs démarches.

CLUB DES DYNAMIQUES

Présidente : **Monique NORMAND**

Rue du bois de breuil - 02000 Laon

☎ 09 08 03 16 27

Le club des Dynamiques est un club de retraités. Leurs réunions se déroulent le jeudi et vendredi de 13h30 à 18h30. Ils pratiquent de nombreux jeux et organisent de nombreuses sorties en fonction des envies des adhérents. Chaque année, ils se retrouvent autour d'un repas et organisent une expo vente au mois d'octobre.

CLUB DES MERLETTES

Présidente : **Liliane HORDÉ**

Le Triangle

1^{bis} rue Édouard Branly - 02000 Laon

☎ 03 23 20 18 02

Le Club des Merlettes réunit tous les lundis après-midi des personnes âgées, avec pour activités principales la belote et le scrabble.

Il organise également des manifestations comme des concours de belote, un marché de Noël et une expo-vente au profit de l'association.

CLUB RÉSIDENCE BASSELET

Présidente : **Gilberte DEFEMME-LACOTE**

60 rue Léon Nanquette - 02000 Laon

☎ 03 23 26 33 40

✉ gildefemme@yahoo.fr

UNIVERSITÉS TOUS ÂGES – APPEL

Présidente : **Martine SAVALLE**

☎ 06 81 13 30 31

✉ martine.savalle@wanadoo.fr

L'IUTA, c'est aussi une association d'auditeurs A.P.P.E.L (Association Pour le Plaisir d'Étudier à Laon) qui propose des thèmes d'étude, des conférences, des sorties culturelles, et œuvre pour le développement de la formation à tous âges.



DIVERS

FRANCE BÉNÉVOLAT

Président : **Claude DUFOUR**

Le Triangle

1^{bis} rue Édouard Branly - 02000 Laon

☎ 06 76 19 91 53

✉ cldufour@wanadoo.fr

🌐 www.francebenevolat.org

« France Bénévolat AISNE » est membre du réseau national France Bénévolat, association d'utilité publique. Nos trois missions :

- Contribuer au développement de l'engagement bénévole
- Accompagner et conseiller les associations dans la recherche et l'accueil de bénévoles et les bénévoles dans la recherche d'associations
- Dynamiser la vie associative sur le territoire.

LES FOYERS RURAUX DE L' AISNE

7 rue Roger Salengro - 02000 Laon

☎ 03 23 20 37 03

✉ lesfoyersrurauxdelaisne@fdfr02.fr

🌐 lesfoyersrurauxdelaisne.org

La Fédération Départementale des Foyers Ruraux de l'Aisne se reconnaît dans les valeurs de l'éducation populaire, accompagne les associations locales, encourage les initiatives, favorise l'accès de tous aux pratiques culturelles, artistiques, sportives, afin de lutter contre l'isolement. Elle intervient sur tous les territoires, auprès de tous les publics.

PRÉVENTION ROUTIÈRE

Comité de l'Aisne

Contact : **Jean-Marie SCHEFFER**

56 rue Châtelaine - 02000 Laon

☎ 03 23 20 49 15



AMIS DE L'ÉCOLE DU BOIS-DE-BREUIL

Président : **Olivier MATHIEU**

École du Bois-de-Breuil

6 rue de Breuil - 02000 Laon

☎ 06 82 18 42 54

✉ amis.breuil@gmail.com

🌐 Association des Amis de l'école du Bois-de-Breuil

L'association des Amis de l'École du Bois-de-Breuil a pour but de soutenir et de développer des activités scolaires et extra-scolaires de l'école du Bois-de-Breuil. Elle participe à l'animation de la vie du quartier de la Cité des Cheminots.

BTP CFA PICARDIE

Contact : **Valérie CLAERHOU**

3 chemin d'Aulnois BP 152

02006 Laon cedex

☎ 03 23 23 32 90

✉ btpcfa.aisne@ccca-btp.fr

🌐 www.btpcfaaisne.fr

🌐 Btpcfa Laon

Le centre de formations pour les apprentis prépare aux métiers du bâtiment, pour les 15 - 26 ans.

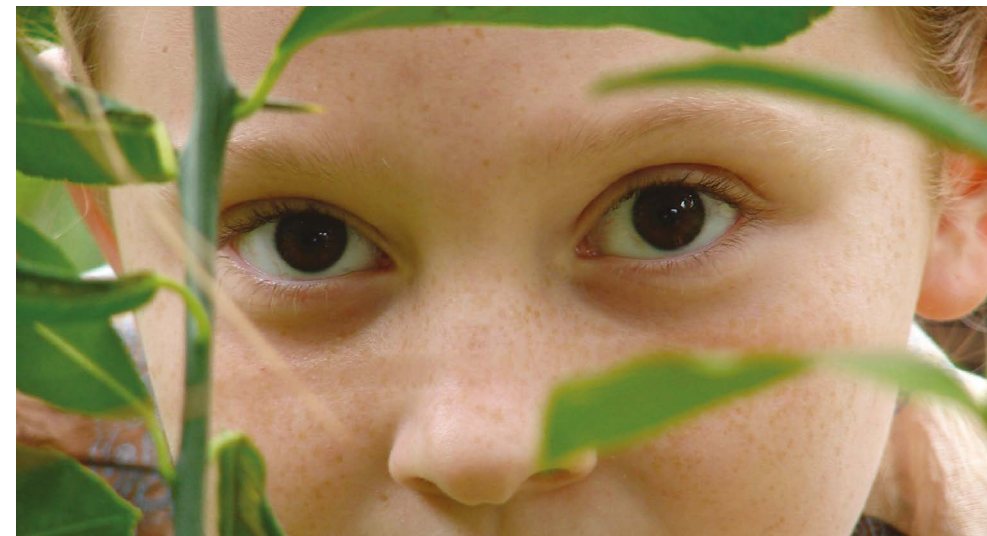

CENTRE INFORMATION JEUNESSE

Contact : **Sylvie PARMENTIER**

56 boulevard Gras Brancourt - 02000 Laon

☎ 03 23 23 70 09

🌐 cij02.com

🌐 Cij Aisne

Le CIJ informe les jeunes du département sur tous les sujets qui les intéressent. Il propose un accueil personnalisé, gratuit et anonyme et met à disposition du public des informations pratiques.

ÉDUCATION JEUNESSE AISNE (EJ'N)

Présidente : **Sabrina LEMAIRE**

1 rue Fernand Thuillart - 02000 Laon

☎ 03 23 23 47 92

✉ contact@ejn02.fr www.ejn02.fr

EJ'N Organise des séjours de vacances, des classes de découvertes et d'échanges internationaux de jeunes. EJ'N agit depuis 60 ans dans l'Aisne pour rendre possible l'accès aux séjours éducatifs. Elle réalise également un accompagnement pour des jeunes lycéens en difficultés sociales au cours de leur scolarité.

JEUNESSE AU PLEIN AIR

Président : **Jean-Claude BOURDIN**

1 rue Fernand Thuillart - 02000 Laon

☎ 03 23 23 47 92

✉ jpa02@jpa.asso.fr

🌐 www.jpa.asso.fr/jpa-02

La Jeunesse Au Plein Air aide aux départs en séjours éducatifs pour les enfants du département de l'Aisne (bourses aux départs, accompagnement).

LIRE ET FAIRE LIRE

Contact : **Pauline PIERRE**

☎ 03 23 23 27 46

✉ udaf02@orange.fr

Plaisir de lire, plaisir de partager, Lire et faire lire est un programme de développement du plaisir de la lecture et de la solidarité intergénérationnelle en direction des enfants fréquentant les écoles primaires et maternelles. Les lecteurs interviennent aussi en crèche, à l'hôpital (maternité, pédiatrie), en Centre Maternel, en Centre d'Hébergement ou d'Accueil...



SCOUTS ET GUIDES DE FRANCE

Contact : **Emmanuel HUART**

☎ 03 23 23 43 78

✉ emmanuel.huart@wanadoo.fr

🌐 blogs.sgdf.fr/scoutsdelaon

Enfants, adolescents, jeunes adultes, garçons et filles : l'aventure scoutte peut être vécue par tous, car il n'y a pas d'âge pour rêver, partager et s'engager. Le groupe de Laon accueille les enfants et adolescents de 8 à 17 ans, dans les unités encadrées par des chefs et les jeunes adultes à partir de 17 ans, pour encadrer les jeunes.



AÉRONAUTISME

ULM CLUB DE LAON

Président : **Thierry DUFOUR**

Aérodrome de Laon Chambry
route de Crécy - 02000 Laon

☎ 06 80 38 34 40

✉ ulm-clubdelaon@orange.fr

Baptême de l'air et découverte du monde aéronautique.

AÉROCLUB DE LAON

Président : **François PAQUIN**

Aérodrome de Laon Chambry
route de Crécy - 02000 Laon

☎ 03 23 23 00 87

✉ infos.acl@orange.fr

🌐 www.aeroclub-Laon.com

📌 Aéroclub Laon Chambry

L'Aéroclub propose des vols découverte, des vols d'initiation et des cours théoriques et pratiques pour la formation au pilotage avion et cela dès 15 ans.

MODEL CLUB DE LAON

Président : **Bruno DOCHEZ**

44 rue Victor Basselet - 02000 Laon

✉ bigoudai@bbox.fr

🌐 www.mcLaon.fr

📌 model club Laon

En 1964, des modélistes créent le Model Club de Laon. Cette association pratique de nombreuses disciplines comme les hélicoptères, les avions, les planeurs, les maquettes de voltiges.



ARTS MARTIAUX

AIKIDO SHIZEN KAI LAON

Président : **Michel BAILLY**

Palais des Sports
Rue Léo Lagrange - 02000 Laon

☎ 06 70 69 94 05

✉ bmichel61@hotmail.fr

🌐 www.aikido-Laon.fr

Pratique de l'aïkido loisir et compétition (enfant et adulte).

BOXE THAI KICK BOXING BUDO CLUB

Présidente : **Valérie DEMERIN**

Palais des Sports
Rue Léo Lagrange - 02000 Laon

☎ 03 23 22 43 47

✉ dragon.dragon@free.fr

🌐 www.ecole-arts-martiaux.fr

Le Boxe Thaïlandaise Kick Boxing Budo Club propose aux enfants et aux adultes de pratiquer le kung fu wushu, muay thai, kick boxing, karate contact, karate jitsu.

JUDO CLUB DU LAONNOIS

Président : **Daniel BURLION**

Palais des Sports
Rue Léo Lagrange - 02000 Laon

☎ 06 75 63 34 51

✉ burlion.daniel@orange.fr

🌐 www.judoclubduLaonnois.com

📌 JudoLaonnois

Le judo club de Laon propose du baby judo : l'approche à cet âge se veut à la fois éducative et ludique, préparant l'enfant à la maîtrise de son corps. Le judo est un art martial qui se compose essentiellement de techniques de projections. Le ju-jitsu est un art martial et sport de combat éducatif qui regroupe des techniques de combat afin de maîtriser un adversaire.

SPORTS ET LOISIRS

JUDO CLUB LA NEUVILLE

Président : **Christophe TINOT**

Gymnase de l'école Anatole FRANCE
Rue Gabriel Péri - 02000 Laon

☎ 06 02 67 05 63

✉ jclaneuville@gmail.com

📌 Judo Club LA Neuville

Pratique du judo loisir et compétition à partir de 4 ans.

KARATÉ WADO RYU LAON

Président : **Stéphane LAURENT**

Palais des Sports

Rue Léo Lagrange - 02000 Laon

☎ 06 52 77 77 58

✉ poulainchristophe@wanadoo.fr

🌐 www.karate-wado-ryu-laon.clubeo.com

Le karaté wado ryu Laon a pour but l'apprentissage et le perfectionnement dans la pratique du karaté traditionnel et le karaté contact.

LAON YOSEIKAN BUDO

Président : **Vincent LEMOINE**

Palais des Sports

Complexe sportif Marcel Levindrey

Rue Levindrey - 02000 Laon

☎ 06 30 36 47 88

✉ contact@laonyoseikan.fr

🌐 www.laonyoseikan.fr

Association sportive d'art martial japonais. L'activité du club se départage en deux activités :

■ le Yoseikan-training, qui consiste à apprendre les techniques et enchaînements de base, le tout en musique ;

■ le Yoseikan budo : l'art martial de combat proprement dit qui consiste à progresser avec l'autre en apprenant les combinaisons, tactiques et mises en situation dans un cours complet : frappes avec et sans arme, amenées au sol, contrôle et soumissions.

LOISIRS ET CULTURE

Président : **Luc NÉANT**

63 rue Sérurier BP 503 - 02001 Laon cedex

☎ 03 23 23 27 79

✉ direction@loisirsetculture.com

🌐 www.loisirsetculture.com

Loisirs et Culture propose de pratiquer le judo, le Taï Chi Chan, le Taïso, le Yoga, la Zumba.

TAEKWONDO CLUB DE LAON

Président : **Patrice DORANGEVILLE**

Gymnase Pierre de Coubertin

Rue Jean-Pierre Timbaud - 02000 Laon

☎ 06 77 67 83 43

✉ dod.fr@sfr.fr

🌐 www.taekwondo-laon.com

Le Taekwondo club de Laon a été créé en 2002. Le Taekwondo club de Laon est parvenu à obtenir un bon nombre de licenciés (dès 5 ans), parmi lesquels toutes les tranches d'âge sont représentées ; le club est également fier de compter des membres féminins et des compétiteurs en son sein.

ATHLÉTISME

FC LAON ATHLETISME

Président : **Éric GERMAIN**

Complexe sportif Marcel Levindrey

Rue Léo Lagrange - 02000 Laon

✉ fclaoathletisme@orange.fr

🌐 www.fclaoathletisme.sharepoint.com

📌 F.C.Laon Athlétisme

Venez pratiquer l'athlétisme à Laon :

Licence Athlé Découverte (Éveil Athlétique et Poussin(e)s)

Licence Athlé Compétition de Benjamin(e)s à Vétér(e)an(e)s

Licence Athlé Santé

Licence Loisir à partir de Cadet.

SPORTS ET LOISIRS

LAON FOOTING SYMPA

Président : **Jean-Pierre MOUCHET**

Maison des associations

9 rue du Bourg - 02000 Laon

✉ contact@laonfootingsympa.com

🌐 www.laonfootingsympa.com

📌 footing sympa

Le Footing Sympa organise régulièrement des sorties Running dans la cité médiévale de Laon. Une seule devise : le groupe attend les plus lents.

BADMINTON

LAON BADMINTON CLUB

Présidente : **Estelle FLAMANT**

Gymnase Gilbert Lavoine

Rue Jean-Pierre Timbaud - 02000 Laon

☎ 06 99 22 16 70

✉ president@laonbad.com

📌 Laon badminton club

Le Laon Badminton Club accueille les badistes loisirs (possibilité d'être encadré), jeunes et compétiteurs.

BASKET

LAON BASKET BALL

Président : **Pascal COQUISART**

Gymnase Pierre de Coubertin

Rue Jean-Pierre Timbaud - 02000 Laon

☎ 03 23 20 87 22

✉ laon.basket.ball@gmail.com

📌 Laon BASKET BALL

Pratique du basket-ball en compétitions départementales, régionales ou loisir à partir de 4 ans. Équipes féminines et masculines.

BOXE

BOXING CLUB LAONNOIS

Président : **René DRIGNY**

8 rue Bonnot - 02000 Laon

☎ 03 23 29 79 17 ou 06 72 20 86 51

✉ rene.drigny02@orange.fr

Boxe éducative mardi jeudi 17h15 - 19h

Aéro Boxe mardi jeudi 19h15

Loisir Amateur 17h45 - 20 h.

CYCLISME

A LAON BIKE

Présidente : **Marie-Luce LESEUR**

10 place des Maraichers - 02000 Laon

☎ 06 70 60 36 41

✉ alaonbike@gmail.com

🌐 www.alaonbike.fr

Activité VTT : cours école de Vorges (mercredi et samedi après-midi 14h à 17h) (5 à 18 ans)

Activité VTC (vélo pour tous) à Mons-en-Laonnois, place de la Moncelle, 9h30 à 11h30

Activité BMX : Laon ancienne usine Atal mardi soir 18h à 19h30 mercredi soir : 17h30 à 19h.

VELO CLUB LAONNOIS

Président : **Alain MIDELET**

École Bois de Breuil - 02000 Laon

☎ 06 85 80 72 91

✉ alain.midelet@sfr.fr

🌐 www.vclaoonnois.clubeo.com

Le Vélo Club Laonnois vous propose de pratiquer le cyclisme sur route et sur piste enfant (dès 8 ans) et adulte.



ÉQUITATION & ANIMAUX

CLUB CANIN LAON DRESSAGE

Président : **Alain REMION**

9 chemin de la Croix de Chivy - 02000 Laon

☎ 03 23 22 11 27

✉ alain.remion@wanadoo.fr

✉ club-canin-laon@wanadoo.fr

🌐 www.club-canin-laon.fr

Sous l'autorité d'éducateurs canins diplômés par la Société Centrale Canine, éducation du chien (dont école du chiot à partir de 2 mois) chaque dimanche de 9h à 12h, activités sportives avec le chien (agility, obéissance, ring) selon les horaires des moniteurs agréés, concours canins en salle et en extérieur, formation pour les maîtres de chiens catégorisés, initiation et perfectionnement en éducation canine.

SOCIÉTÉ DES COURSES DE LAON

Président : **Jean FRERE**

Hippodrome

Chemin de l'Hippodrome - 02000 Laon

☎ 03 23 24 22 52 ou 06 07 42 76 53

✉ sarljeanfrere@wanadoo.fr

🌐 www.hippodrome-Laon.fr

La société des Courses de Laon organise des courses de chevaux. Elle propose également en location une salle de 250 personnes.

UNION COLOMBOPHILE DE LAON

Président : **Dominique CASAIL**

place de l'église

faubourg de Leuilly - 02000 Laon

☎ 06 68 52 59 04

✉ dominique.casail@orange.fr

🌐 www.pigeonLaonnais.skyrock.com

L'Union Colombophile de Laon organise des concours de pigeons voyageurs en collaboration avec le groupement colombophile de l'Aisne.

ESCRIME

CERCLE D'ESCRIME DE LAON

Président : **Daniel DOE**

Complexe Pierre de Coubertin

Rue Jean-Pierre Timbaud - 02000 Laon

☎ 06 14 56 16 58

✉ doedaniel@orange.fr

🌐 cercle-d-escrime-de-Laon.e-monsite.fr

Enseignement et pratique de l'escrime (fleuret, épée) en compétition ou loisir.

FOOTBALL

ASPTT LAON SECTION FOOTBALL

Responsable : **Mickael COUSIN**

Complexe sportif du Champ du Roy

Rue Diderot BP 110 - 02000 Laon

☎ 06 73 00 38 51

✉ mickaelcou@free.fr

L'ASPTT football permet aux adultes et enfants de pratiquer le football en compétition ou loisir.

FCL FOOTBALL

Président : **Claude GUILLON**

Stade Montellier

Rue Joseph Cavrois - 02000 Laon

☎ 07 88 41 78 27

✉ G.R.C@wanadoo.fr

Le F.C. Laon Football permet aux adultes et enfants de pratiquer le football en compétition ou loisir.

LAON FOOT SALLE

Président : **Éric TERRIEN**

Gymnase Saint-Exupéry - 02000 Laon

☎ 06 15 78 01 22

✉ terrien-e@orange.fr

Pratique du football en salle.

USL FOOTBALL

Président : **Bruno AMICI**

Complexe sportif Marcel Levindrey

Rue Léo Lagrange - 02000 Laon

☎ 03 23 20 33 62

✉ u.s.l@wanadoo.fr

✉ raymond.larmigny@orange.fr

🌐 www.uslaon.fr

🏠 Union Sportive Laonnaise

GYMNASTIQUE

DYNAMIC GYM

Présidente : **Arllette GAUCHY**

Gymnase Coubertin

Rue Jean-Pierre Timbaud - 02000 Laon

☎ 03 23 24 83 74 ou 06 08 49 82 82

✉ tassot.nadine@wanadoo.fr

Dynamic Gym propose de la gymnastique pour étudiant et adulte (Gym nordique, step, cerceau, haltères, massues, bâton, ballon, abdos fessiers...).

GYMNASTIQUE ENTRETIEN LAONNOIS

Président : **Jean ALLARD**

Gymnase Anatole France

Rue Gabriel Péri - 02000 Laon

☎ 06 81 70 52 08

✉ jeanjeanallard@laposte.net



IDÉALE GYMNASTIQUE VOLONTAIRE

Présidente : **Anne-Marie LAURENT**

40 rue de Manoise - 02000 Laon

☎ 03 23 79 55 45

✉ annemarie.laurent02@gmail.com

Les lundis au Palais des sports - Rue Léo Lagrange de 16h à 17h et les mercredis au Petit Coubertin - Rue J.P Timbaud de 17h45 à 18h45. Les cours sont réservés aux adultes et seniors et se composent de gymnastique douce le lundi et gymnastique tonique le mercredi. Idéale Gymnastique volontaire travaille également avec la résidence Ismérie de Liesse le mercredi, personnes en handicap.

LA LAONNOISE

Présidente : **Christine COLLET**

Salle de gymnastique du palais des sports

Rue Léo Lagrange - 02000 Laon

☎ 06 81 20 69 54

✉ laon.gym@free.fr

🌐 www.lalaonnaise.free.fr

En fonction de l'âge et aptitudes la Laonnaise propose de la gymnastique d'éveil, de loisir garçons et filles ou de compétition pour les féminines, de la gym d'entretien, step pour les adultes.

HANDBALL

HANDBALL CLUB LAONNOIS

Présidente : **Florence TELLIER**

Palais des sports

Rue Léo Lagrange - 02000 Laon

☎ 06 37 75 05 22

✉ hlcath02@gmail.com

Le Handball Club de Laon permet aux adultes et enfants de pratiquer le handball en compétition ou loisir.



HALTÉROPHILIE

FCL HALTÉROPHILIE

Président : **Thibaut PIERRET**Salle Hugues Vandorme
Rue Joseph Cavois - 02000 Laon

☎ 06 43 17 53 30 ou 03 23 23 22 22

✉ thibautpierret@gmail.com

f F. C. Laon Haltérophilie

La F.C. Laon Haltérophilie permet de pratiquer l'haltérophilie, la musculation et le fitness (adultes et enfants). Elle dispense des cours collectifs de step, de jumping, de renforcement musculaire mais également des cours pour enfants avec des jeux développant les qualités physiques. Du yoga relax en musique est également proposé.

HOCKEY

ASSOCIATION PATINAGE LOISIR
LAONNOISPrésidente : **Ilya PAUTOV**

Patinoire « Le Dôme »

74 avenue Charles de Gaulle - 02000 Laon

☎ 06 11 28 00 85

✉ ilya.pantov@laposte.net

✉ leselaons@leselaons.fr

🌐 www.leselaons.fr

L'A.P.L.L. permet de pratiquer le hockey sur glace dès 6 ans.

JEUX

BILLARD CLUB DE LAON

Président : **Yvon ELIARD**

9 rue Bonnot - 02000 Laon

☎ 06 71 14 24 62

✉ bcl02@billardLaon.fr

🌐 www.billardLaon.fr/joomla3

École de billard Label Fédéral depuis 2007 : tous les mercredis de 14h à 16h30.

BRIDGE CLUB DE LAON

Présidente : **Béatrice LARQUET**

6 rue Saint-Cyr - 02000 Laon

☎ 06 76 72 19 62

GUILDE DU DRAGON LAONNOIS

Président : **Patrick DEGEMBE**

Centre Jacques Prévert

13 place Jacques Prévert - 02000 Laon

☎ 03 23 79 11 91

✉ guilde@dragonlaonnois.com

🌐 www.dragonlaonnois.com

f Guilde du Dragon Laonnois

Depuis 1984, la Guilde du Dragon Laonnois est une association de jeux de plateau, jeux de rôle, jeux de cartes, jeux de figurines. Elle propose aussi des activités liées à cet univers ludique (internet, cosplay,...).

LAON'FAIRE DES JEUX

Président : **Thomas FEISTEL**

Salle de l'Octroi

Avenue Jean Monnet - 02000 Laon

☎ 06 73 02 61 85

✉ laonfairedesjeux@gmail.com

f Laon'faire des jeux

L'association « Laon'Faire des Jeux » a pour but d'initier de nouvelles personnes dans le monde des jeux de société modernes, mais également de se retrouver et de partager entre passionnés tous les mardis de 20h à minuit.

POKER CLUB LAONNOIS

Président : **Mickael POTELLE**

Salle Marc Sangnier

Rue d'Athies - Moulin Roux - 02000 Laon

☎ 06 69 94 47 73

✉ poker.club.laonnois@hotmail.fr

🌐 www.pokerclubLaonnois.net/forum

Le Poker Club Laonnois se réunit les lundis et jeudis à partir de 20h salle Marc Sangnier à Laon. Amateurs comme avertis sont les bienvenus pour partager la passion du poker. Championnat et tournois récompensés tout au long de l'année.

SCRABBLE LAONNOIS

Présidente : **Ginette LE MOAL**

Salle des épinettes

Rue G. Siegrist - 02000 Laon

☎ 03 23 24 51 80 ou 06 68 36 51 43

✉ ginettelemaal@orange.fr

🌐 www.FFSC.fr

Le Club de Scrabble de Laon permet la pratique du jeu de scrabble en duplicate essentiellement. Des initiations sont proposées le mercredi après-midi. Le club organise des compétitions régionales et nationales. Ouvert le lundi de 13h30 à 18h30, le mardi de 19h30 à 22h et le mercredi de 13h30 à 16h30.

NATATION, NAUTISME
& PLONGÉE

CLUB DE PLONGÉE DE LAON

Président : **Rémi GRABSKI**

Piscine « Le Dôme »

74 avenue Charles de Gaulle - 02000 Laon

☎ 06 77 08 65 30

✉ remi.grabski@free.fr

🌐 www.clubplongee-Laon.clubeo.com

f Club Plongée Laon

Le Club de plongée de Laon propose des formations aux niveaux I, II et III, ainsi qu'aux niveaux I et II d'apnée. Des sorties en milieu naturel sont organisées en cours d'année.

FCL NATATION

Président : **Alexis CALMUS**

Centre Aquatique Le Dôme

74 avenue Charles de Gaulle - 02000 Laon

☎ 03 23 79 18 84

✉ fclon.natation@akeonet.com

🌐 www.fclaonnatation.fr

f F.C.Laon Natation

La F.C.Laon Natation propose 5 disciplines : Natation Sportive, Water-Polo, Natation Synchronisée, Eau Libre, Natation Handisport. Pour tous et tous les âges dès 6 ans. Initiation, perfectionnement, compétition.

SOCIÉTÉ NAUTIQUE LAONNOISE

Président : **Jean-Claude BUQUET**

Lac de Monamppteuil

Camping SNL - 02000 Monamppteuil.

☎ 03 23 21 60 73

✉ jean-claude.buquet@sfr.fr

🌐 www.snlaonnoise.l.france.com

La Société Nautique Laonnoise propose des activités de voile.

PÊCHE

LA GAULE LAONNOISE

Président : **Jean-Pierre FRANCOIS**

Étang André Delaby - Semilly - 02000 Laon

☎ 03 23 24 76 00

✉ jeanpierre.francois02@orange.fr

Association agréée de pêche et de protection des milieux aquatiques permettant la pratique de pêche sportive et de loisir notamment la carpe, le brochet, le sandre et le silure.

LA GAULE LAONNOISE

« SECTION CONCOURS »

Président : **Bruno HABETS**

Étang André Delaby

Allée de la Chênaie - 02000 Laon

☎ 06 82 45 78 63

✉ jlc02@live.fr

La Gaule Laonnoise (section concours) permet aux enfants et aux adultes de pratiquer la Pêche sportive au coup.

PÉTANQUE & BOULES

BOULE FERRÉE LAONNOISE

Président : **Jean-Claude VALADE**

Boulodrome couvert

Avenue Charles de Gaulle - 02000 Laon

☎ 03 23 29 46 21

✉ jeanclaude.valade@orange.fr

La Boule Ferrée Laonnoise vous propose de pratiquer la Boule Lyonnaise.

SPORTS ET LOISIRS

FCL PETANQUE

Président : **Jean-Paul DELIERE**

Boulodrome René Moreau

Rue Joseph Cavois - 02000 Laon

☎ 07 86 83 87 62

✉ paola.deliere@orange.fr

✉ fcl_petanque@yahoo.fr (club)

🌐 www.fclpetanque.hautetfort.com

La F.C.L. Pétanque développe la pratique de la pétanque et du jeu provençal en les faisant découvrir aux plus jeunes et aux personnes en situation de handicap (école de pétanque labellisée par la FFPJP). Elle organise également des compétitions officielles.

QT-CH-MR PETANQUE

Président : **Mickael BEAUFRERE**

☎ 06 86 53 05 71

Pratique de la pétanque pour les jeunes et les adultes en particulier issus de la zone urbaine Champagne / Moulin-Roux de Laon en vue de découvrir de jeunes talents.

Organisation et participation à des concours notamment ceux de la ligue.

PÉTANQUE LANEUVILLOISE

Président : **Willy Lacroix**

Boulodrome

Avenue Charles de Gaulle - 02000 Laon

☎ 06 74 01 06 19

✉ willylacroix@orange.fr

La Pétanque Laneuvilloise vous permet de pratiquer la pétanque.

RANDONNÉES

ASSOCIATION RANDONNÉES PÉDESTRES (ARPAL)

Président : **Jackie DUQUESNE**

Mairie d'Aulnois sous Laon

02000 Aulnois-sous-Laon

☎ 03 23 22 80 84

✉ arpal.aulnois@orange.fr

🌐 www.randonneurs-arpal.fr

L'ARPAL, créée en 1992, compte actuellement 170 adhérents, hommes et femmes de tous âges souhaitant partager leur passion commune pour la marche, lors de moments d'échange, de convivialité, de découverte et de détente au contact de la nature. Le choix des randonnées est très varié et de tous niveaux : randos urbaines, en forêt, en campagne. Randonnées à allure modérée, randos santé, randos à allure sportive.

COMITÉ DES LOISIRS DE LAON ET ENVIRONS

Président : **Michel Klawinski**

Foyer du coopérateur

12 rue Eugène Leduc - 02000 Laon

☎ 03 23 20 13 47

✉ michel.klawinski@wanadoo.fr

Sports : randonnées pédestres, yoga, danses.
Culture : initiation à l'anglais, voyages en France et à l'étranger.



SPORTS ET LOISIRS

RUGBY

RUGBY CLUB DE LAON

Président : **Thierry MAES**

Complexe sportif Marcel Levindrey

Rue Léo Lagrange B.P. 122

02005 Laon cedex

☎ 06 74 87 08 28

✉ rugbyLaon@gmail.com

🌐 www.rugby-laon.fr

Le Rugby Club de Laon vous permet de pratiquer le rugby (dès 5 ans) en compétition ou loisir. Le Rugby Club de Laon dispose également d'une section féminine.

SKATE

LAON SKATE

Président : **Benoît LEFEVRE**

Skate Park rue Léo Lagrange - 02000 Laon

☎ 06 87 23 71 52 ou 06 31 46 35 50

✉ laon.skate@gmail.com

📌 LaonSkate

Créée en février 2015, L'association LaonSkate a pour objectif le développement de la pratique des sports de glisse (skate, trottinette, bmx,...) sur la commune de Laon en entretenant et en faisant évoluer les infrastructures présentes sur le skate Park ainsi qu'en animant ces pratiques (contests,...).

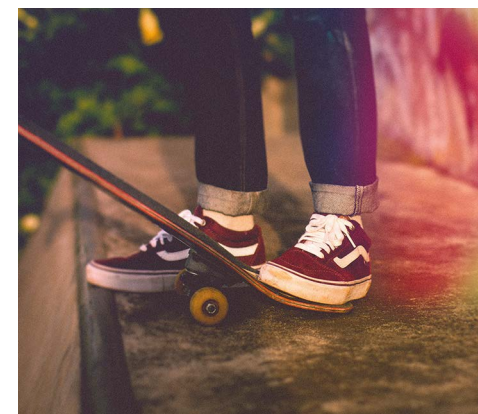

SPORTS MÉCANIQUES

ÉCURIE DU BERCEAU

Président : **Michel LEBEAU**

Circuit Jacques Detres - 02000 Laon

☎ 03 23 22 72 00 ou 06 12 33 45 15

✉ ecurieduberceau.02@orange.fr

🌐 ecurieduberceau.pagesperso-orange.fr

L'écurie du Berceau organise des courses automobiles sur terre, comme du Fol'car, 2CV Cross, Sprint car...

L'accès à notre circuit se fait suivant les conditions atmosphériques et en accord avec le Président.

LAON MOTO VERTE

Contact : **Serge DAUDEL**

☎ 06 81 34 22 54

✉ laonmotoverte@free.fr

🌐 www.laonmotoverte.fr

📌 Laon Moto Verte

Balade moto (enduro ou trail) tout-terrain sur la région en week-end et participation aux compétitions régionales d'enduro.

TENNIS

TENNIS CLUB DE LAON

Président : **Hervé DALONGEVILLE**

Tennis club

Chemin de la Croix de Chivy - 02000 Laon

☎ 03 23 20 41 81

✉ contact@tennisclubdeLaon.fr

🌐 www.tennisclubdeLaon.fr

Le Tennis Club de Laon accueille les passionnés de la petite balle jaune, les compétiteurs comme les débutants, les jeunes comme les adultes.

Le club dispose de 4 terrains couverts et éclairés, de 5 courts extérieurs, et d'un club house. L'école de tennis offre cours et stages tout au long de l'année.

TENNIS DE TABLE

ARVIF TENNIS DE TABLE

Président : **Jean-Louis SOLAU**

6 rue Jacques Hattat - 02000 Laon

✉ jean-louis.solau@orange.fr

ASPTT LAON TENNIS DE TABLE

Présidente : **Corine MOLINS**

Gymnase Roger Radet

Rue Joseph Cavois - 02000 Laon

☎ 03 23 23 10 19

✉ bernadette.santus12@orange.fr

📞 club.quomodo.com/

aspttlaontennisdetable

L'ASPTT Laon section tennis de table permet de pratiquer le tennis de table en compétition ou loisirs du baby ping (- de 8 ans) aux vétérans.

TIR

1^{ÈRE} COMPAGNIE D'ARC
L'ESPÉRANCEPrésident : **Yves LE MALLIAUD**

Jeu d'arc Jean Dheilley

Avenue du Maréchal Foch - 02000 Laon

Gymnase du Bois de Breuil

6 rue du Bois de Breuil - 02000 Laon

☎ 03 23 20 49 33

✉ cearclaon@laposte.net

📞 www.ciearc-esp-Laon.sportsregions.fr

La 1^{ère} compagnie d'arc « L'Espérance » a été fondée le 5 mai 1957. Elle a pour objet la pratique de l'éducation physique et des sports, et plus particulièrement du tir à l'arc sous toutes ses disciplines.

SOCIÉTÉ DE TIR DE LAON

Président : **Éric BOUVART**

Stand de tir

Allée de la Chênaie - 02000 Laon

☎ 06 74 75 11 66

✉ tirlaon02@orange.fr

📞 www.societe-de-tir-de-Laon.fr

La Société de tir de Laon propose les disciplines suivantes : tir à la carabine, tir au pistolet, tir à l'arme réglementaire, tir à l'arme ancienne, tir au plateau, tir à l'arbalète, tir sur silhouette métalliques. Elle dispose d'une école de tir accessible dès 8 ans.

VOLLEY-BALL

LAON VOLLEY CLUB

Présidente : **Aude DELEBARRE**

4 place des maraichers - 02000 Laon

☎ 06 31 62 56 71

✉ laonvolley@wanadoo.fr

📞 laon-volley-club.e-monsite.com

Créé en 1960, le Laon Volley Club compte actuellement 150 licenciés du baby-ball (3 ans) aux vétérans. Tous les niveaux de compétition y sont représentés : championnats nationaux, régionaux et départementaux tant chez les hommes que chez les femmes.

Une section loisir mixte permet également la pratique du volley-ball pour le plaisir.

YOGA ET ZEN

COMITÉ DES LOISIRS DE LAON
ET ENVIRONSPrésident : **Michel KLAWINSKI**

Foyer du coopérateur

12 rue Eugène Leduc - 02000 Laon

☎ 03 23 20 13 47

✉ michel.klawinski@wanadoo.fr

Sports : randonnées pédestres, yoga, danses.

Culture : initiation à l'anglais, voyages en France et à l'étranger.

LOISIRS ET CULTURE

Président : **Luc NÉANT**

63 rue Sérurier BP 503 - 02001 Laon cedex

☎ 03 23 23 27 79

✉ direction@loisirsetculture.com

📞 www.loisirsetculture.com

Loisirs et Culture propose de pratiquer le judo, le Taï Chi Chan, le Taïso, le Yoga, la Zumba.

VITAL QI

Présidente : **Sandrine DEPARNAY**

ESCAL 63 rue Sérurier - 02000 Laon

☎ 03 23 23 53 77 ou 07 86 88 16 00

✉ vitalqi@vitalao.fr

📞 www.vitalqi.fr

📱 qigong.Laon

Le Qi Gong permet de renforcer le corps, de le rendre plus souple et d'optimiser toutes les fonctions de l'organisme. Il aide chacun à entretenir sa santé et sa vitalité par une pratique corporelle et respiratoire, et à trouver la détente et le calme intérieur nécessaires à un bon équilibre psychique. Le Qi Gong est accessible à tous et à tout âge de la vie et ne nécessite pas de condition particulière.

VIVRE BIEN YOGA

Présidente : **Claudine DEBLED**

Foyer des coopérateurs

Rue Eugène Leduc - 02000 Laon

☎ 06 17 57 80 61

✉ claudine.debled@hotmail.fr

Vivre Bien Yoga propose de pratiquer le yoga : postures, respiration, intériorisation, méditation tous les lundis et mardis de 18h à 19h30. Le yoga apporte sérénité et joie de vivre. Les deux premiers cours sont gratuits pour découvrir cet art de vivre.

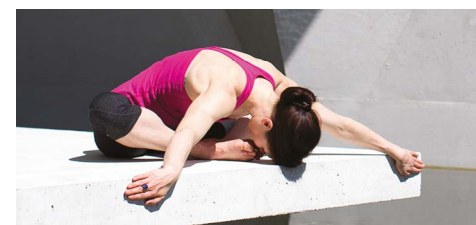

AUTRES

ASSOCIATION HANDISPORT
CHAUNOISEPrésident : **Jean-Marie HOLFELT**

5 rue des écoles - 02300 Abbecourt

☎ 06 74 69 39 65

✉ chauny.handisport@sfr.fr

ASSOCIATION SPORTIVE
PÉNITENTIAIRE LAONNOISEPrésident : **Benoît BENTZ**

Centre pénitentiaire de Laon

17 chemin des épinettes

02007 Laon cedex

✉ benoit.bentz@justice.fr

COMITÉ DÉPARTEMENTAL
OLYMPIQUE ET SPORTIF DE L'AISNEPrésident : **Philippe COURTIN**3, rue William-Henri Waddington BP 44
02003 Laon cedex

☎ 03 23 28 60 92

✉ aisne@franceolympique.com

📞 www.aisne.franceolympique.com

Le Comité Départemental Olympique et Sportif de l'Aisne participe au développement de la pratique sportive départementale par la structuration de l'emploi, de la formation, du Centre de Ressource et d'Information pour les Bénévoles, Sport Santé, Sport Handicap et Sport et Aménagement du Territoire.



SPORTS SCOLAIRES

ASSOCIATION SPORTIVE
COLLÈGE CHARLEMAGNE

Président : Jean-Charles PANCARTE
BP 450 - 02012 Laon cedex
✉ ce.0020090m@ac-amiens.fr

ASSOCIATION SPORTIVE L'AIGLON

Président : Bruno RUFFIN
La Providence
2 rue CLERJOT BP 566 - 02001 Laon cedex
☎ 03 23 20 26 62
✉ secretariat.direction@laprovidence02.fr
Réservé aux élèves du collège La Providence.
L'association sportive « l'Aiglon » de l'Institution
La Providence propose les disciplines
suivantes : football, natation, tennis.

ASSOCIATION SPORTIVE
LYCÉE PAUL CLAUDEL

Président : Bertrand PEDOUX
Gymnase du lycée Paul Claudel
place Foch BP 531 - 02000 Laon
☎ 03 23 26 22 60
✉ ce.0020032z@ac-amiens.fr
www.lycee-paul-claudel.fr
L'association sportive du lycée Paul Claudel est
réservée aux élèves du lycée Paul Claudel. Elle
propose des activités multisports.

ASSOCIATION SPORTIVE
LYCÉE POLYVALENT
PIERRE MÉCHAIN

Président : Jean-Marie COIN
Gymnase Pierre de Coubertin
Rue Jean-Pierre Timbaud 02011 Laon cedex
☎ 03 23 26 25 00
✉ 0020034b@ac-amiens.fr
www.mechain.lyc.ac-amiens.fr
L'association sportive du lycée Pierre Méchain
propose des activités multisports.

ASSOCIATION SPORTIVE LYCÉE
PROFESSIONNEL JULIE DAUBIÉ

Président : Gilles BAYAREL
3 place Robert Aumont - 02011 Laon cedex
☎ 03 23 26 27 28
✉ ce.0020078z@ac-amiens.fr
daubie.ly.ac-amiens.fr

L'association sportive du lycée professionnel
Julie Daubié est réservée aux élèves du lycée
et propose des activités multisports.

ASSOCIATION SPORTIVE
COLLÈGE JEAN MERMOZ – UNSS

Correspondante : Christelle GRISELAIN
Collège Jean Mermoz
Rue du 2^{ème} Régiment de Dragons
02011 Laon cedex
☎ 03 23 23 09 67
✉ cricri02g@gmail.com

L'association sportive du collège Jean Mermoz
UNSS est réservée aux élèves du collège
Mermoz. Elle propose : volley-ball, handball,
escalade, badminton, danse, cross.

ASSOCIATION SPORTIVE
COLLÈGE LES FRÈRES LE NAIN

Correspondant : Cyril CONDEMINÉ
Gymnase du collège Les Frères Le Nain
3 place Robert Aumont - 02000 Laon
☎ 03 23 26 27 28
✉ cyril.condemine@ac-amiens.fr

L'association sportive du collège Les Frères Le
Nain propose des activités multisports.

UNION SPORTIVE DES ÉCOLES
LAÏQUES DE LAON (USELL)

Président : Jérôme LESPAYANDEL
14 rue Roger Salengro - 02000 Laon
☎ 03 23 23 85 88
✉ usell@laposte.net

L'Union Sportive des Écoles Laïques de Laon
est réservée aux enfants scolarisés à Laon et
organise des rencontres sportives inter-écoles
dans le cadre du temps scolaire.

1 ^{ERE} COMPAGNIE D'ARC L'ESPÉRANCE	34	ATELIER MOSAÏQUE	8
122 ^{EME} SECTION DES MÉDAILLÉS MILITAIRES	4	ATTCHOO DANCIN' THE WORLD	9
ACCUEIL DES FAMILLES DE DÉTENU	16	AUTISME 02	18
ACTR02 ASSOCIATION CULTURELLE ET TOURISTIQUE DES RETRAITÉS DE L'AISNE	21	BIEN VIVRE À SEMILLY	6
ADAVEM 02 ASSOCIATION DÉPARTEMENTALE D'AIDE AUX VICTIMES ET DE MÉDIATION DE L'AISNE	16	BILLARD CLUB DE LAON	30
AÉROCLUB DE LAON	25	BOULE FERRÉE LAONNOISE	32
AIDE AU DÉVELOPPEMENT D'ALPÉ	14	BOXE THAI KICK BOXING BUDO CLUB	25
AIKIDO SHIZEN KAI LAON	25	BOXING CLUB LAONNOIS	27
A LAON BIKE	27	BRASS BAND DU LAONNOIS	10
ALCOOL ASSISTANCE 02	20	BRIDGE CLUB DE LAON	30
AMIS DE LA CATHÉDRALE ET DE SAINT-MARTIN	12	BTP CFA PICARDIE	23
AMIS DE L'ÉCOLE DU BOIS-DE-BREUIL	23	CENTRE INFORMATION JEUNESSE	23
AMIS DE L'ÉGLISE D'ARDON	6	CERCLE D'ESCRIME DE LAON	28
ANIM'ACTION	19	CHORALE LA VILLANELLE	11
ANIMATIONS DU QUARTIER D'ARDON	6	CIDFF 02 CENTRE D'INFORMATION SUR LES DROITS DES FEMMES DE L'AISNE	16
COMITÉ DE L'ASSOCIATION	19	CITÉ EN'VIE	7
APEI DE LAON - ASSOCIATION DE PARENTS ET ENFANTS INADAPTÉS DE LAON	6	CLIC LAONNOIS	21
ARVIF ASSOCIATION DES RÉSIDENTS DU VILLAGE ÎLE-DE-FRANCE	17	CLUB CANIN LAON DRESSAGE	28
ARVIF TENNIS DE TABLE	6	CLUB CŒUR ET SANTÉ DE LAON	20
ASCE 02 ASSOCIATION SPORTIVE CULTURELLES ET D'ENTRAÏDE	34	CLUB DE PLONGÉE DE LAON	31
ASPTT LAON SECTION FOOTBALL	19	CLUB DES DYNAMIQUES	21
ASPTT LAON TENNIS DE TABLE	28	CLUB DES MERLETTES	22
ASSOCIATION DÉP. COMBATTANTS PRISONNIERS DE GUERRE ET COMBATTANTS D'ALGÉRIE, TUNISIE, MAROC, T.O.E. & VEUVES DE L'AISNE	34	CLUB RÉSIDENCE BASSELET	22
ASSOCIATION DES COLLECTIONNEURS DE LAON ET ENVIRONS	4	COALLIA	15
ASSOCIATION FABIEN CAMUS	20	CŒUR DE LAON	5
ASSOCIATION FRANCO-AMÉRICAINE DE L'AISNE	4	COMÉDIA LAON	12
ASSOCIATION GESTION DU MARCHÉ DU TERROIR	5	COMITÉ D'ANIMATION DE LEUILLY	7
ASSOCIATION HANDISPORT CHAUNOISE	18 35	COMITÉ D'ÉCHANGES ET DE JUMELAGE	12
ASSOCIATION NUMISMATIQUE DE LAON ET SA RÉGION	8	COMITÉ DE LAON DU SOUVENIR FRANÇAIS ET SPORTIF DE L'AISNE	4
ASSOCIATION PATINAGE LOISIR LAONNOIS	30	COMITÉ DÉPARTEMENTAL OLYMPIQUE ET SPORTIF DE L'AISNE	35
ASSOCIATION POUR LE DON DU SANG BÉNÉVOLE	20	COMITÉ DES LOISIRS DE LAON ET ENVIRONS	32 34
ASSOCIATION RANDONNÉES PÉDESTRES (ARPAL)	32	COMPAGNIE DE LA GRIFFE	9
ASSOCIATION SAINT-MARCEL	6	CROIX ROUGE FRANÇAISE	14
ASSOCIATION SPORTIVE COLLÈGE CHARLEMAGNE	36	DYNAMIC GYM	29
ASSOCIATION SPORTIVE COLLÈGE JEAN MERMOZ – UNSS	36	ÉCURIE DU BERCEAU	33
ASSOCIATION SPORTIVE COLLÈGE LES FRÈRES LE NAIN	36	ÉDUCATION JEUNESSE AISNE (EJ'N)	23
ASSOCIATION SPORTIVE L'AIGLON	36	ENSEMBLE VOCAL DE LAON CHANTEUR	11
ASSOCIATION SPORTIVE LYCÉE PAUL CLAUDEL	36	ESPACE COMMERCIAL DE VAUX	5
ASSOCIATION SPORTIVE LYCÉE POLYVALENT PIERRE MÉCHAIN	36	FAMILLES DE L'AISNE	17
ASSOCIATION SPORTIVE LYCÉE PROFESSIONNEL JULIE DAUBIÉ	36	FC LAON ATHLETISME	26
ASSOCIATION SPORTIVE PÉNITENTIAIRE LAONNOISE	35	FCL FOOTBALL	28
ASSOCIATION TRAVAUX EXPRESS ET DÉPANNAGE	15	FCL HALTÉROPHILIE	30
		FCL NATATION	31
		FCL PETANQUE	32
		FÉDÉRATION ADMR DE L'AISNE	20
		FESTIVAL DE MUSIQUE DE LAON	9
		FRANCE ALZHEIMER AISNE	20
		FRANCE BÉNÉVOLAT	22
		GROUPEMENT DES CADRES DE RÉSERVE DE LAON	4
		GROUPEMENT PHILATÉLIQUE LAONNOIS	8
		GUILDE DU DRAGON LAONNOIS	30
		GYMNASTIQUE ENTRETIEN LAONNOIS	29

VOUS ÊTES UNE ASSOCIATION LAONNOISE, VOUS SOUHAITEZ APPARAÎTRE DANS

LE GUIDE DES ASSOCIATIONS LAONNOISES 2018-2019

CONTACTEZ LE SERVICE COMMUNICATION DE LA VILLE DE LAON

Place du Général Leclerc

03 23 22 85 30 - communication@ville-laon.fr



SUIVEZ-NOUS SUR **LAON**.fr

